

Caratteristiche del Mercato della BCC Banca del Piceno

Territorio (Anno 2024)

Province	4
Comuni	175
Superficie	6.824,76 Km²
Popolazione	971.277
<i>Var % 2021-1861</i>	<i>64,79%</i>
Densità	142,32 ab./Km²



Caratteristiche del Mercato della BCC Banca del Piceno

Popolazione (Censimenti 1861-2021)

	1861	1871	1881	1901	1911	1921	1931	1936	1951	1961	1971	1981	1991	2001	2011	2021	Var %
Macerata	239.282	250.138	250.368	269.505	272.719	285.134	285.850	290.057	300.972	291.412	286.155	292.932	295.481	301.523	319.607	307.421	28,48%
Fermo	97.818	101.477	102.041	114.761	120.653	124.735	130.018	134.410	141.806	147.321	155.113	160.513	162.671	166.218	174.857	170.248	74,05%
Ascoli Piceno	101.991	111.109	113.354	137.068	146.546	154.352	163.418	169.459	187.275	188.306	185.645	192.054	197.811	203.153	210.407	204.575	100,58%
Teramo	150.296	159.832	167.415	204.804	213.061	218.757	236.030	249.532	272.103	260.687	257.080	269.275	279.852	287.411	306.349	301.814	100,81%
Totale area	589.387	622.556	633.178	726.138	752.979	782.978	815.316	843.458	902.156	887.726	883.993	914.774	935.815	958.305	1.011.220	984.058	66,96%

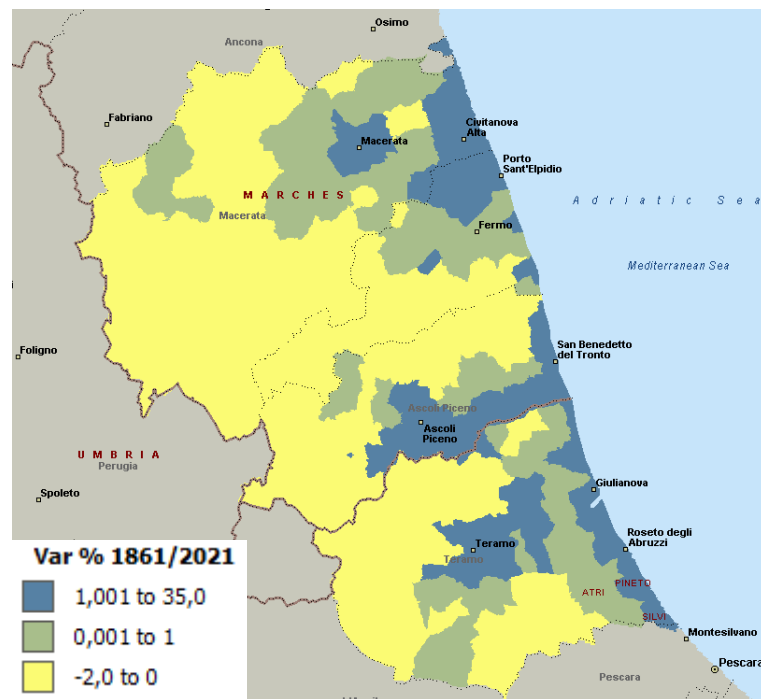
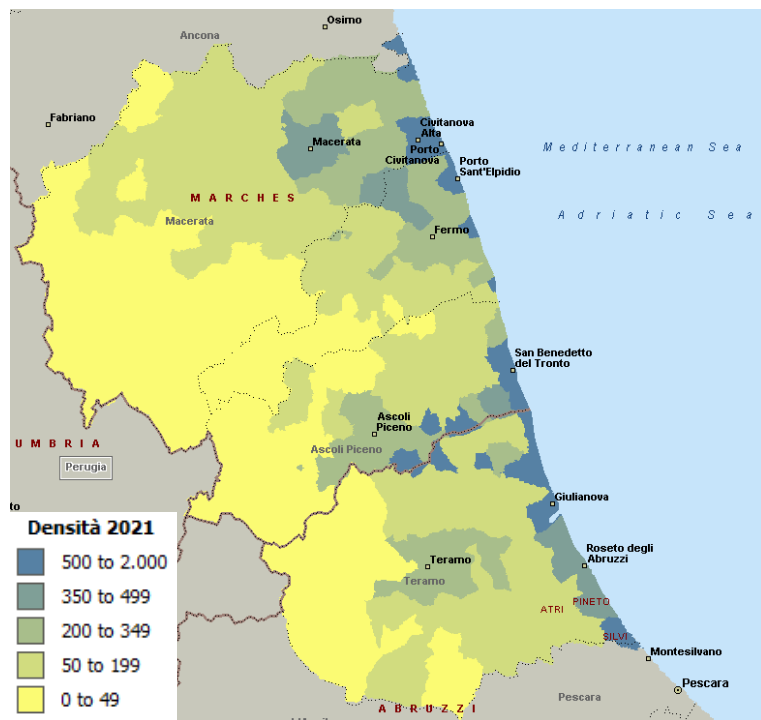

Caratteristiche del Mercato della BCC Banca del Piceno

Popolazione (Censimento 1861, Anno 2024)

	1861	2024	Var %	Densità 2024	Superficie in Km ²
Macerata	239.282	303.510	26,84%	109,20	2.779,34
Ascoli Piceno	101.991	200.988	97,06%	163,64	1.228,27
Fermo	97.818	167.628	71,37%	194,29	862,77
Teramo	150.296	299.151	99,04%	157,62	1.954,38
Totale area	589.387	971.277	64,79%	142,32	6.824,76

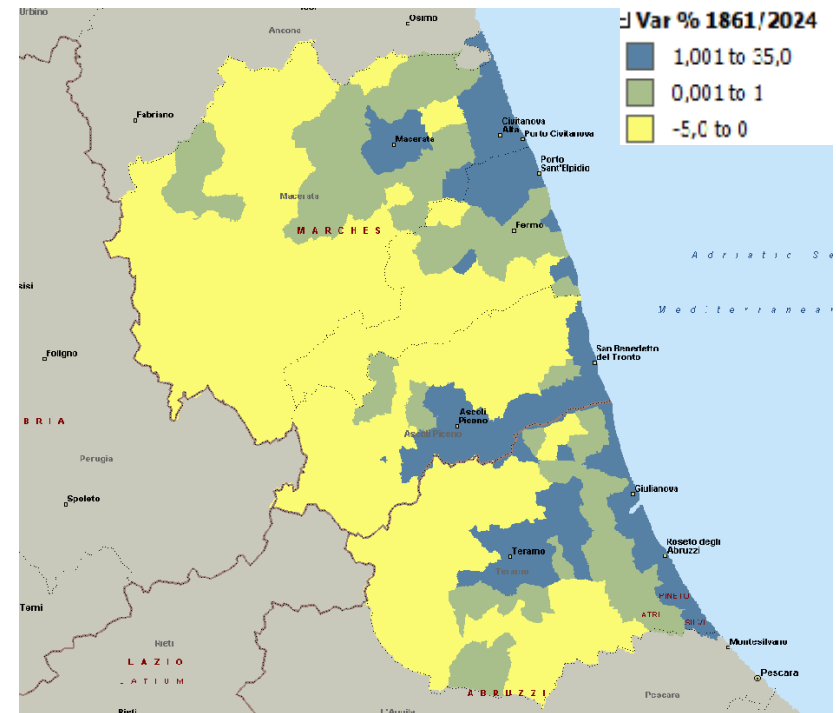
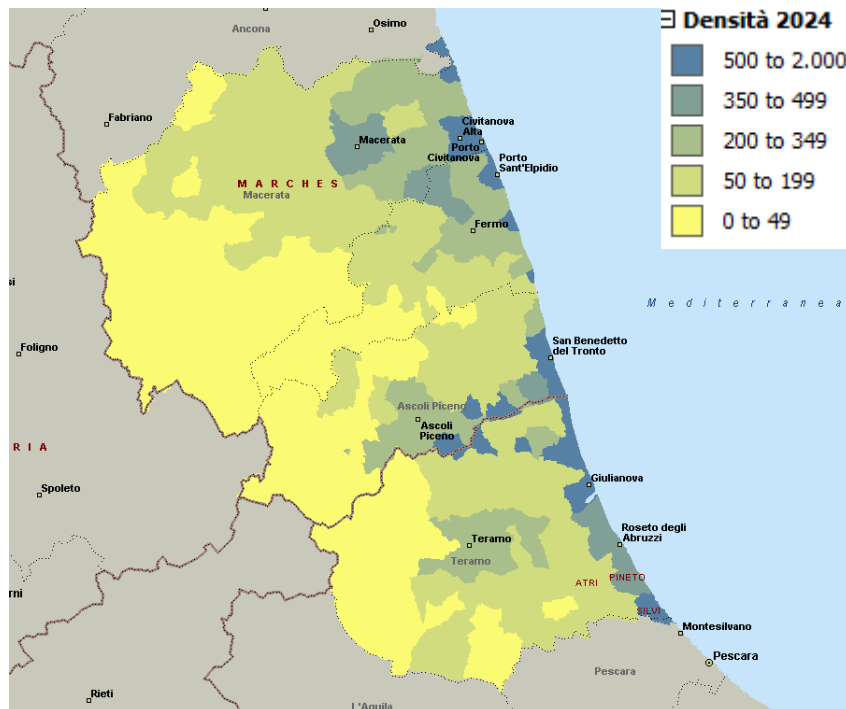

Caratteristiche del Mercato della BCC Banca del Piceno

Indice di vecchiaia (Anni 2008-2024)

	2008	2009	2010	2011	2012	2013	2014	2015	2016	2017	2018	2019	2020	2021	2022	2023	2024
Macerata	176,5	175,2	173,2	172,4	174,2	175,4	178,5	180,8	186,6	189,3	191,8	197,7	204,6	208,4	212,1	218,3	224,62
Fermo	175,6	174,8	172,6	174,1	176,8	179,4	183,7	187,6	190,8	195,4	199,0	202,9	210,8	216,4	223	230,8	237,49
Ascoli Piceno	173,2	174,0	174,8	177,2	179,9	182,7	188,9	193,2	198,6	202,0	206,3	211,3	218,9	224	230,1	235,2	243,13
Teramo	150,7	152,0	153,5	154,4	158,5	163,1	165,0	168,6	172,8	176,7	180,7	185,0	191,2	195,2	199,2	205	211,24
Totale area	167,6	167,7	167,3	168,1	171	173,8	177,3	180,7	185,4	189,0	192,5	197,3	204,4	208,8	213,5	219,6	226,3

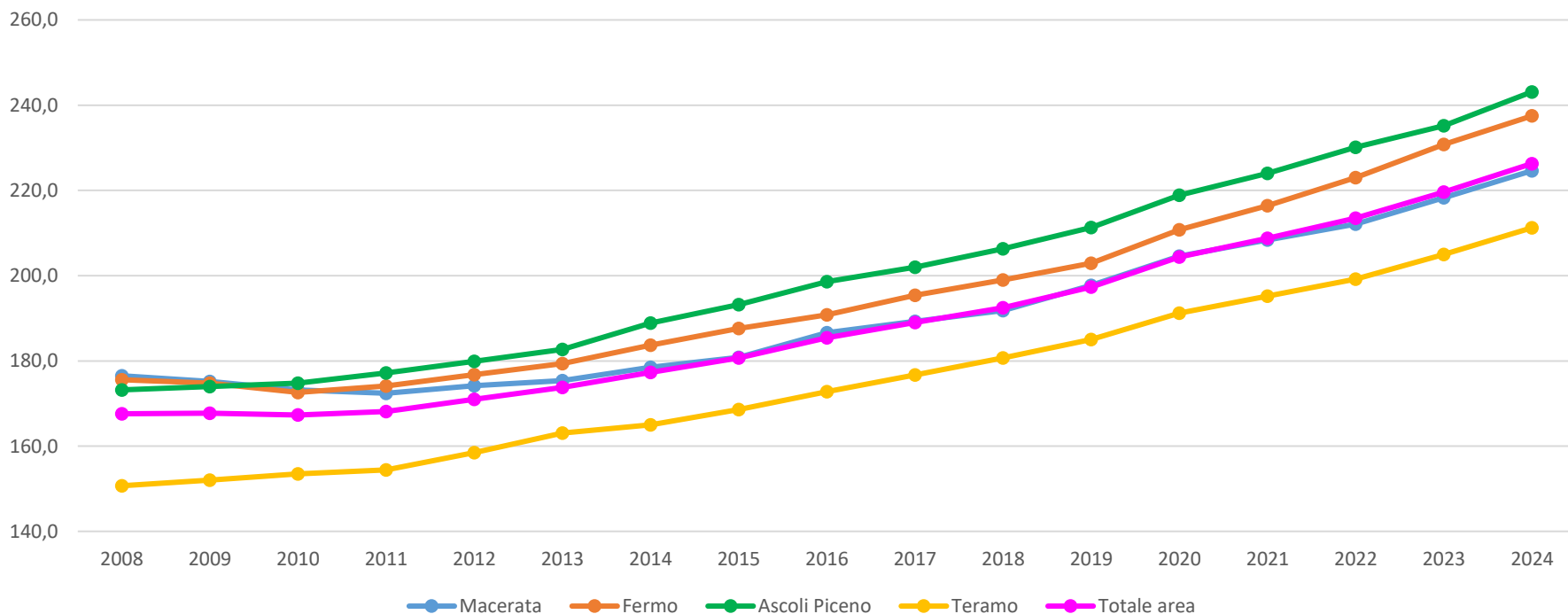

Caratteristiche del Mercato della BCC Banca del Piceno

Popolazione straniera (Anni 2010-2024)

	2010	2011	2012	2013	2014	2015	2016	2017	2018	2019	2020	2021	2022	2023	2024	Var %
Macerata	34.020	35.752	32.367	33.621	36.562	34.136	32.476	31.019	30.329	29.199	28.928	29.078	28.118	28.412	29.220	-14,11%
Fermo	16.619	17.528	15.782	16.681	17.727	18.169	17.992	17.770	18.250	17.541	17.687	17.048	16.501	16.633	17.046	2,57%
Ascoli Piceno	13.333	14.206	12.860	13.733	14.478	14.402	14.101	13.959	14.120	13.819	13.908	13.654	13.310	13.589	14.086	5,65%
Teramo	22.937	23.829	19.794	21.021	23.449	23.940	23.957	23.850	23.733	23.191	22.661	22.338	21.819	22.437	23.601	2,89%
Totale area	86.909	91.315	80.803	85.056	92.216	90.647	88.526	86.598	86.432	83.750	83.184	82.118	79.748	81.071	83.953	-3,40%

Peso % degli stranieri sul totale residenti

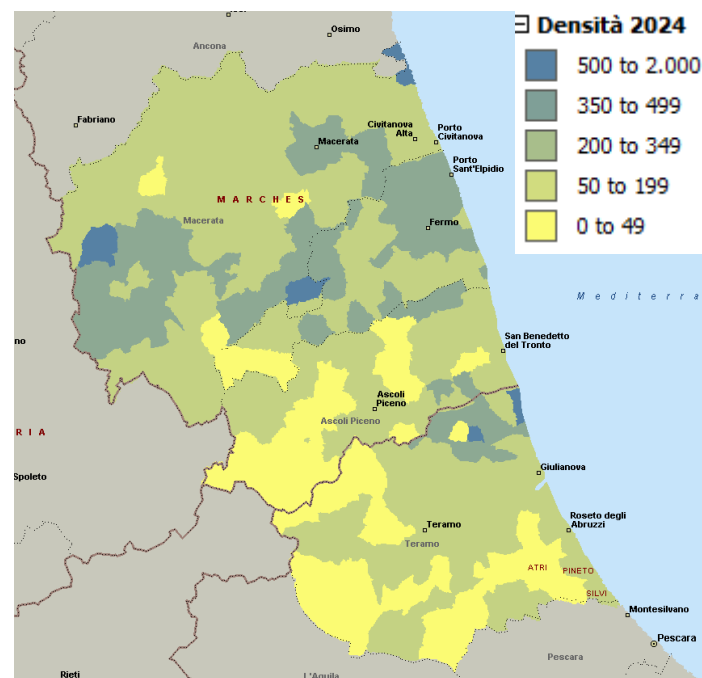
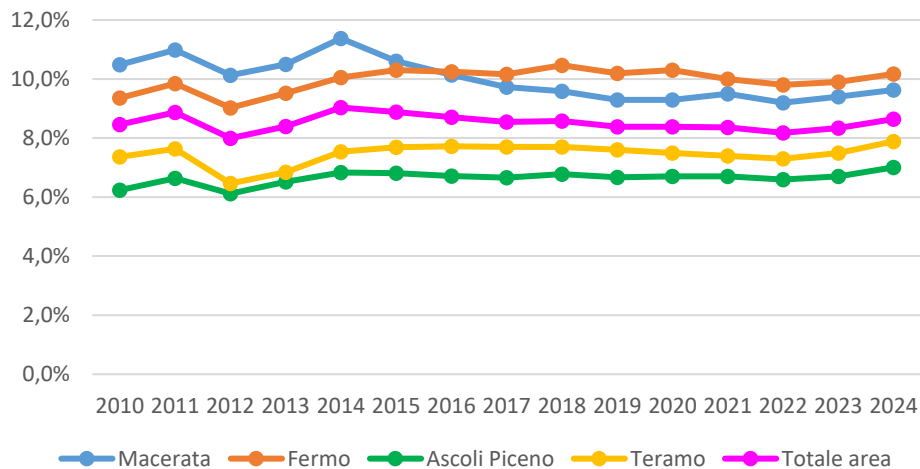

Fonte: Nostre elaborazioni su dati Istat

Caratteristiche del Mercato della BCC Banca del Piceno

Imprese attive (01 Gennaio Anni 2010-2024)

	2010	2011	2012	2013	2014	2015	2016	2017	2018	2019	2020	2021	2022	2023	2024
Macerata	36.834	37.212	36.792	36.257	35.866	35.234	34.874	34.574	34.840	34.617	34.339	33.926	33.532	31.455	31.102
Fermo	20.480	20.519	20.517	20.349	20.097	19.718	19.570	19.026	18.808	18.378	18.199	18.129	18.173	17.313	17.192
Ascoli Piceno	21.264	21.461	21.516	21.419	21.282	21.078	20.990	20.899	21.000	21.088	20.775	20.818	20.754	20.610	19.180
Teramo	31.873	32.183	32.378	31.922	31.741	30.990	30.682	30.659	30.754	30.899	30.809	30.983	31.330	31.464	30.462
Totale area	110.451	111.375	111.203	109.947	108.986	107.020	106.116	105.158	105.402	104.982	104.122	111.856	112.789	100.842	97.936

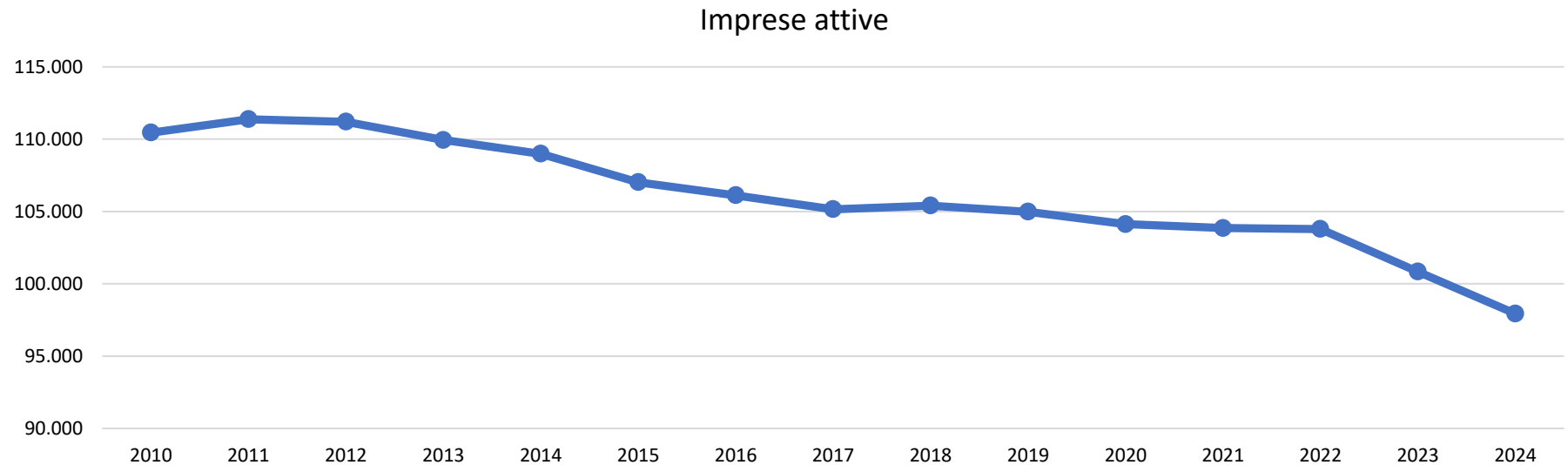

Caratteristiche del Mercato della BCC Banca del Piceno

Imprese artigiane (01 Gennaio Anni 2010-2024)

	2010	2011	2012	2013	2014	2015	2016	2017	2018	2019	2020	2021	2022	2023	2024
Macerata	11.754	11.722	11.372	11.540	11.314	11.115	10.913	10.695	10.652	10.514	10.350	10.237	9.811	9.113	9.081
Fermo	7.540	7.442	7.424	7.335	7.212	7.074	6.931	6.643	6.492	6.304	6.183	6.057	5.976	5.764	5.680
Ascoli Piceno	6.607	6.569	6.524	6.413	6.256	6.131	6.060	5.886	5.718	5.645	5.537	5.453	5.389	5.329	5.029
Teramo	9.630	9.571	9.483	9.043	8.738	8.333	8.044	7.904	7.824	7.689	7.584	7.519	7.493	7.458	7.132
Totale area	35.531	35.304	34.803	34.331	33.520	32.653	31.948	31.128	30.686	30.152	29.654	29.266	28.669	27.664	26.922

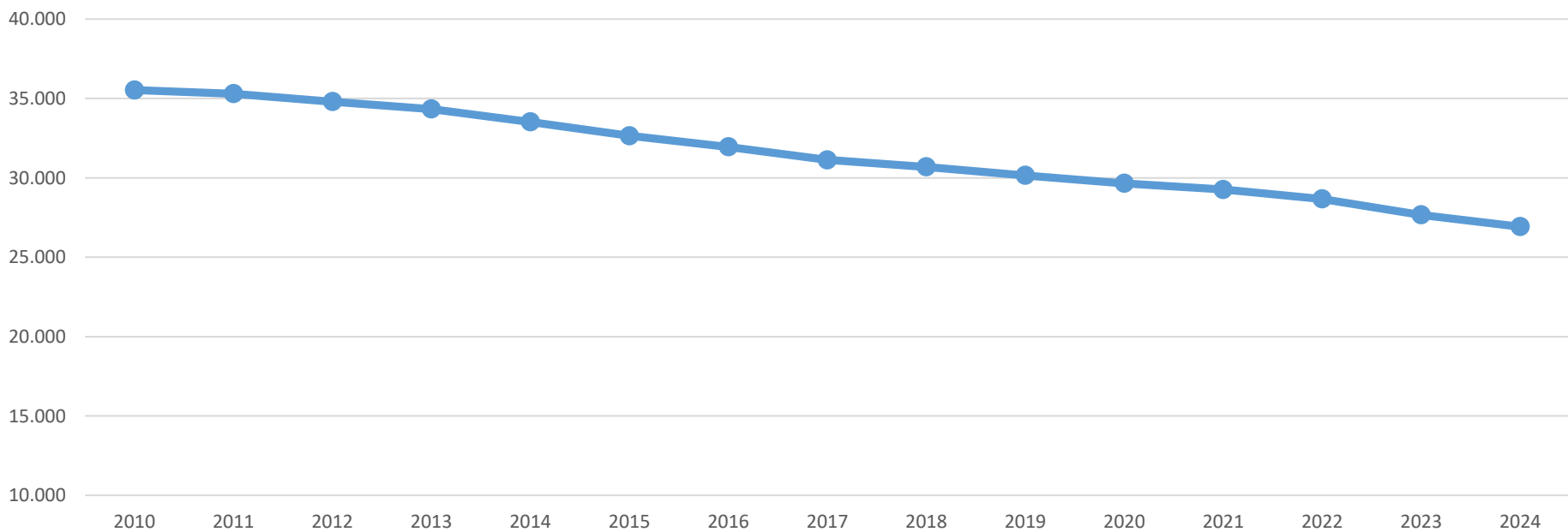

Caratteristiche del Mercato della BCC Banca del Piceno

Percentuale di imprese artigiane sul totale imprese (01 Gennaio Anni 2010-2024)

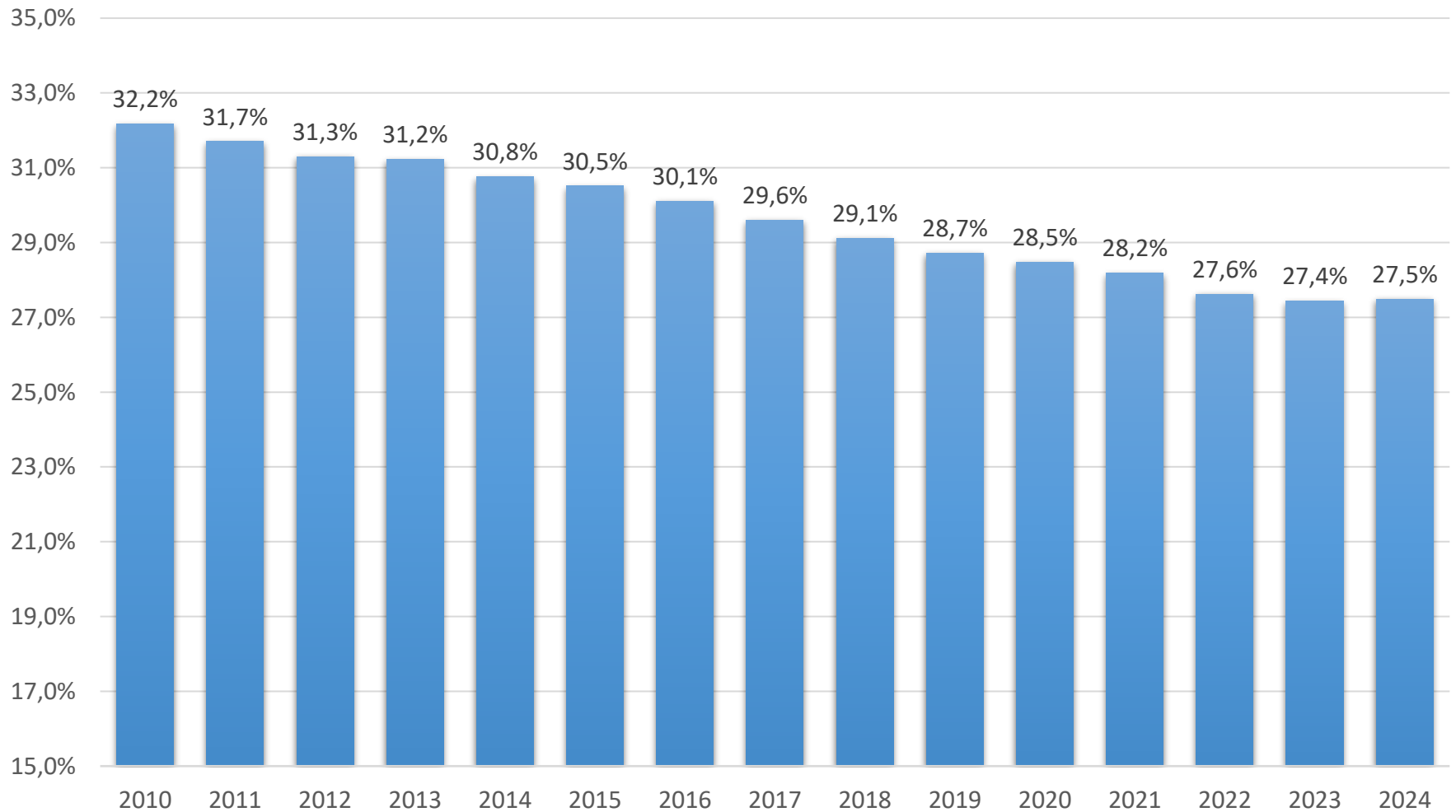

Caratteristiche del Mercato della BCC Banca del Piceno

Import-Export (Anni 2010-2023)

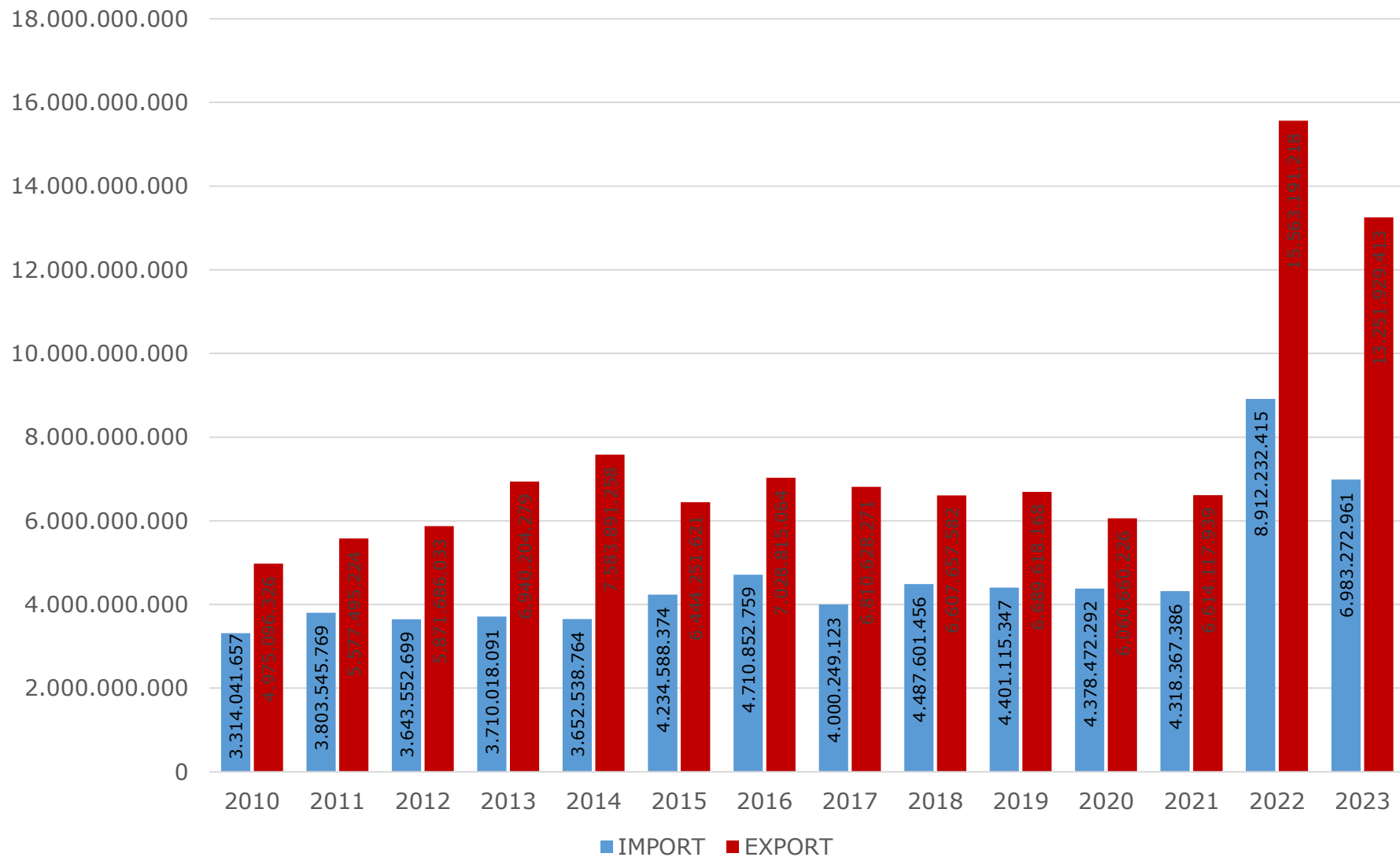

Caratteristiche del Mercato della BCC Banca del Piceno

Percentuale di Turisti stranieri (Anno 2023)

Arrivi

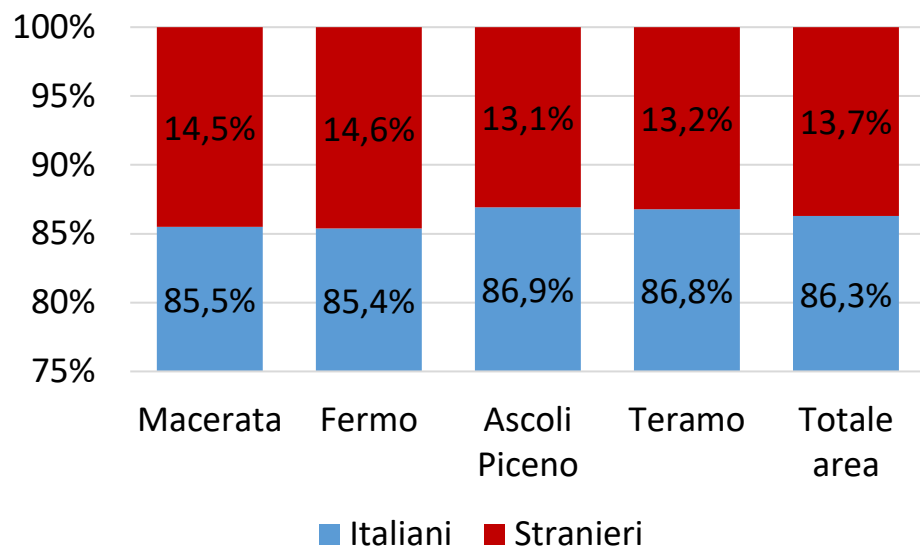

Presenze

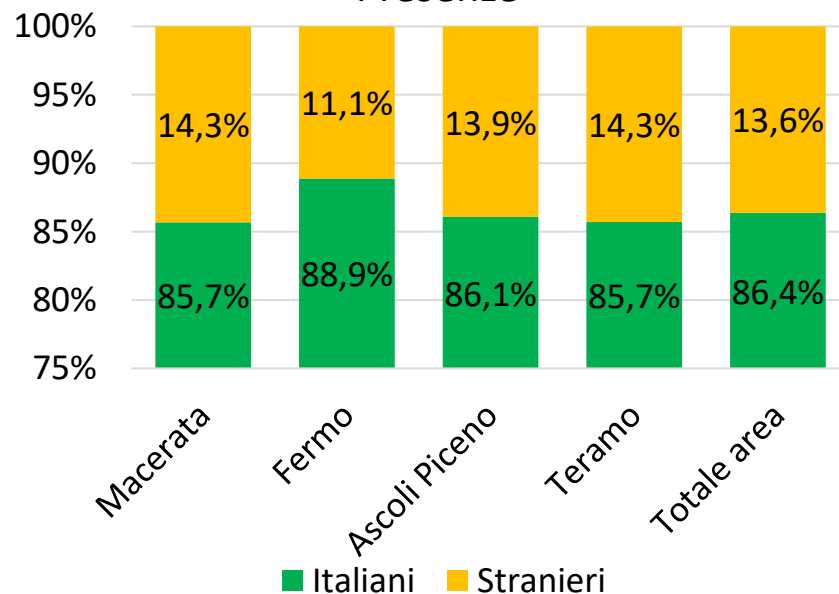

Popolazione residente Comuni di Civitanova Marche, Fermo, Ascoli Piceno e Teramo

(Censimenti 1861-2021, Anno 2024)

	1861	1871	1881	1901	1911	1921	1931	1936	1951	1961	1971	1981	1991	2001	2011	2021	2024	Var % 2024-1861
Civitanova Marche	8.896	9.170	9.756	11.198	12.598	14.291	16.601	17.424	21.673	25.743	32.844	36.187	37.260	38.299	40.217	41.989	42.000	372,12%
Fermo	18.198	18.853	18.726	20.542	22.637	23.290	24.045	25.203	27.070	30.545	34.067	35.119	35.111	35.502	37.016	36.386	35.893	97,24%
Ascoli Piceno	21.659	23.295	23.307	28.608	30.058	32.500	36.720	38.111	44.745	50.114	55.217	54.298	53.591	51.375	49.958	46.760	45.483	110,00%
Teramo	19.961	20.639	20.844	24.972	26.174	27.275	31.790	33.796	38.643	41.899	47.804	51.092	51.756	51.023	54.294	53.481	51.526	158,13%

Popolazione residente per Comune

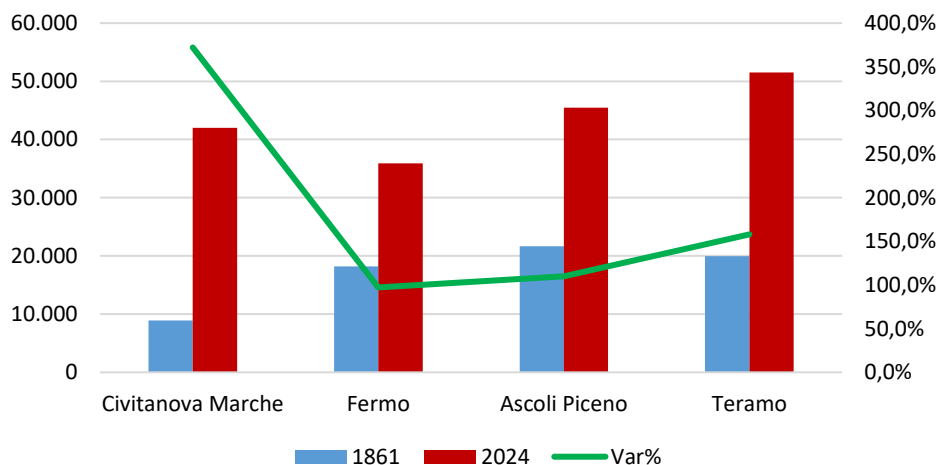

Densità 2024 (ab/Km²)

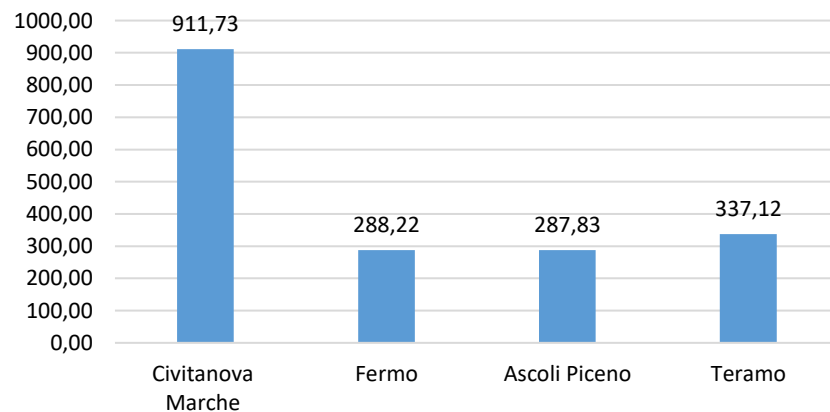

Trend e peso percentuale della popolazione straniera residente nei Comuni di Civitanova Marche, Fermo, Ascoli Piceno e Teramo (Anno 2023)

Civitanova Marche

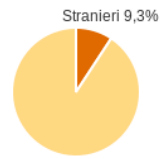
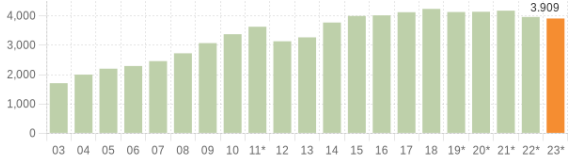

Andamento della popolazione con cittadinanza straniera - 2023
 COMUNE DI CIVITANOVA MARCHE (MC) - Dati ISTAT 1° gennaio 2023 - Elaborazione TUTTITALIA.IT
 (*) post-censimento

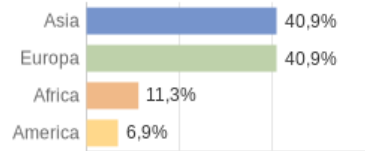

Fermo

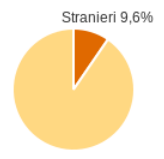
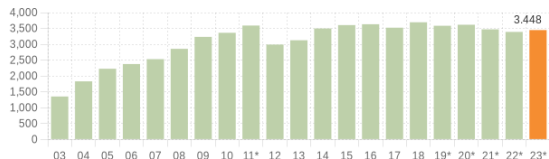

Andamento della popolazione con cittadinanza straniera - 2023
 COMUNE DI FERMO - Dati ISTAT 1° gennaio 2023 - Elaborazione TUTTITALIA.IT
 (*) post-censimento

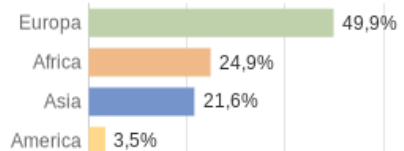

Ascoli Piceno

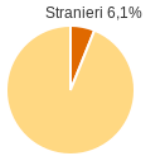
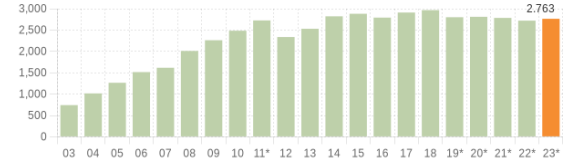

Andamento della popolazione con cittadinanza straniera - 2023
 COMUNE DI ASCOLI PICENO - Dati ISTAT 1° gennaio 2023 - Elaborazione TUTTITALIA.IT
 (*) post-censimento

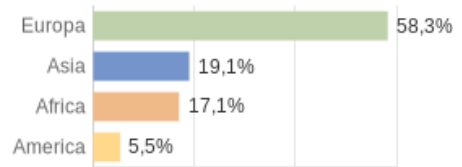

Teramo

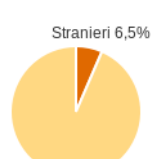
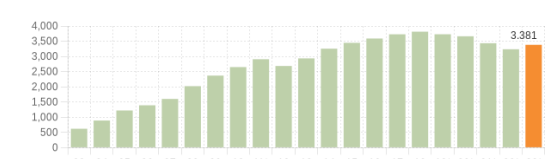

Andamento della popolazione con cittadinanza straniera - 2023
 COMUNE DI TERAMO - Dati ISTAT 1° gennaio 2023 - Elaborazione TUTTITALIA.IT
 (*) post-censimento

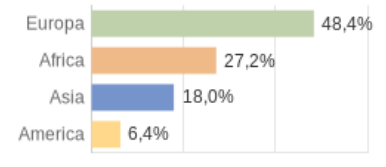

Struttura della popolazione residente nei Comuni di Civitanova Marche, Fermo, Ascoli Piceno e Teramo

(Anno 2024)

Civitanova Marche

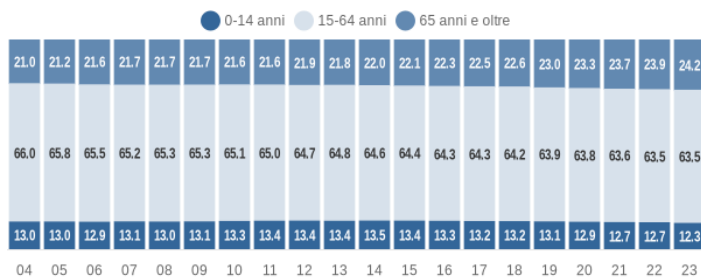

Struttura per età della popolazione (valori %) - ultimi 20 anni
 COMUNE DI CIVITANOVA MARCHE (MC) - Dati ISTAT al 1° gennaio - Elaborazione TUTTITALIA.IT

Indice di vecchiaia (2024) = 203

Fermo

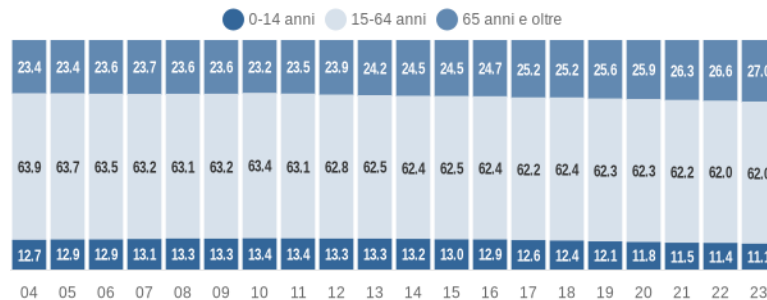

Struttura per età della popolazione (valori %) - ultimi 20 anni
 COMUNE DI FERMO - Dati ISTAT al 1° gennaio di ogni anno - Elaborazione TUTTITALIA.IT

Indice di vecchiaia (2024) = 250

Ascoli Piceno

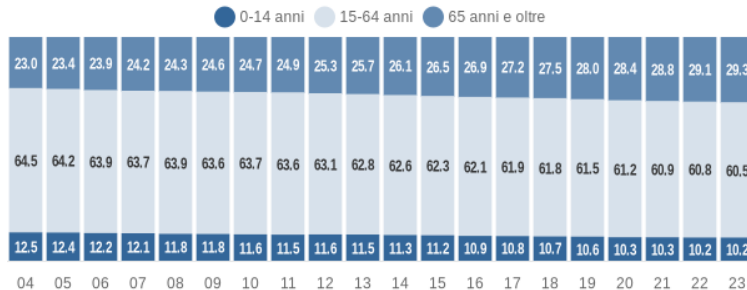

Struttura per età della popolazione (valori %) - ultimi 20 anni
 COMUNE DI ASCOLI PICENO - Dati ISTAT al 1° gennaio di ogni anno - Elaborazione TUTTITALIA.IT

Indice di vecchiaia (2024) = 298

Teramo

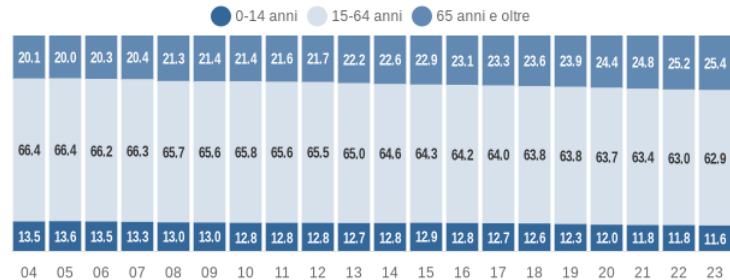

Struttura per età della popolazione (valori %) - ultimi 20 anni
 COMUNE DI TERAMO - Dati ISTAT al 1° gennaio di ogni anno - Elaborazione TUTTITALIA.IT

Indice di vecchiaia (2024) = 226