

Cappelle sul Tavo



Abruzzese

2016

BILANCIO
SOCIALE
E DI MISSIONE



60 anni insieme.
E la corsa continua.

(1957-2017)

Soci Fondatori

le Nicola IVATORE DIRETTO	Di Davide Giovanni ARTIGIANO	Di Giandomenico Giuseppe COLTIVATORE DIRETTO
le Carmine IVATORE DIRETTO	Di Clemente Pompilio ARTIGIANO	Di Marzio Candeloro COLTIVATORE DIRETTO
o Carmine IVATORE DIRETTO	Di Giandomenico Giovanni ARTIGIANO	Di Rosario Alfredo COLTIVATORE DIRETTO
r Giulio LTIVATORE DIRETTO	Chiavaroli Nicolino COLTIVATORE DIRETTO	Cicoria Amerigo ARTIGIANO
io Iside ISIONATO	Berardinucci Vincenzo COLTIVATORE DIRETTO	Cicoria Giovanni ARTIGIANO
le Ernesto IVATORE DIRETTO	Tachini Luigi P R F E S S O R E	Valloreo Quirino M E D I C O
a Antonio ZZADRO	Di Michele Enrico ARTIGIANO	Mandrone Eugenio COLTIVATORE DIRETTO
ino Nicola I E R C I A N T E	Di Marzio Guido ARTIGIANO	Masini Francesco C O M M E R C I A N T E
e Mauro IVATORE DIRETTO	Bartoli Nicola ARTIGIANO	

SEDE LEGALE

Via Umberto I, n.78/80
65010 Cappelle sul Tavo
tel 085 4474201 - fax 085 4470199

www.bccabruzzo.it

SEDE AMMINISTRATIVA

Piazza Marconi, I
65010 Cappelle sul Tavo
tel. 085 44741

FILIALI

CAPPELLE SUL TAVO

Via Umberto I, n.78/80
tel 085 44 74 208

MONTESILVANO

Via Vestina n. 97/99
65016 Montesilvano
tel 085 44 74 304 (303 -323)
fax 085 468 20 10

MONTESILVANO SUD

Via Verrotti n. 196
65016 Montesilvano
tel 085 44 92 202 - fax 085 44 57 168

PESCARA COLLI

Strada Vecchia della Madonna n. 7/9
65125 Pescara
tel 085 44 74 400 (2-3-4) - fax 085 41 555 47

PESCARA PORTA NUOVA

Via Misticoni n. 58
65128 Pescara
tel 085 66 222 - fax 085 63 390

COLLECORVINO

Viale Italia n. 101
65010 Collecorvino
tel 085 820 80 64 - fax 085 820 80 39

VILLANOVA DI CEPAGATTI

Via G. D'Annunzio n. 2
65012 Cepagatti
tel 085 97 72 614 - fax 085 97 72 577

CHIETI SCALO

Viale Abruzzo n. 384
66100 Chieti
tel 0871 54 01 10 - fax 0871 57 16 16

SANTA TERESA DI SPOLTORE

Via Mare Adriatico n. 12
65010 Spoltore
tel 085 84 24 543 (542) - fax 085 84 24 546

Cappelle sul Tavo



Abruzzese

SOMMARIO

SALUTI DEL PRESIDENTE pag. 4

SALUTI DEL DIRETTORE pag. 5



IL SISTEMA DEL CREDITO COOPERATIVO pag. 6



TUTTI I NUMERI DELLA BCC ABRUZZESE pag. 8



I SOCI pag. 14



I CLIENTI pag. 20



I DIPENDENTI pag. 33



LA COMUNITÀ LOCALE..... pag. 35



I FORNITORI pag. 36



LA CONTABILITÀ SOCIALE..... pag. 37

SALUTI DEL PRESIDENTE

Partecipare è il modo migliore per costruire

Cari Soci,

alcuni positivi segnali, quali l'aumento generalizzato della liquidità del sistema, non solo ad opera della BCE, ma anche per l'accrescersi del risparmio in formazione presso le famiglie, ci pongono in una disposizione d'animo di maggior fiducia nel futuro.

È proprio per questo che, oltre alla presentazione dei positivi risultati della Banca e dell'Abruzzese Salute, nell'Assemblea 2017 di approvazione del Bilancio dell'esercizio 2016 e di presentazione del Bilancio Sociale e di Missione per l'anno 2016, verranno proposti in approvazione alcuni epocali cambiamenti nella relazione fra Banca e Movimento e fra Banca e Soci.

Nel primo caso, i cantieri per la costituzione del Gruppo Bancario sono in piena attività. Siamo stati chiamati a svolgere un ruolo da protagonisti.

Nel secondo caso, si propone di dare una maggiore spinta partecipativa alle scelte assembleari al fine di aumentare il livello di consapevole contributo alla crescita della nostra amata Banca, mediante la riduzione da 3 ad 1 del numero di deleghe che i soci partecipanti all'Assemblea potranno ricevere, in caso di Assemblea ordinaria, lasciando a tre quelle ricevibili per le Assemblee straordinarie.

Ovviamente, ciò in assoluta conformità alle autorizzazioni rilasciate dalle Autorità Competenti.

La lettura delle informazioni del presente documento vuole essere uno spunto di riflessione, rivolto a tutti voi per avanzare proposte ed individuare aree di miglioramento.

Un caro saluto!

Il Presidente
Michele Samuele Borgia



SALUTI DEL DIRETTORE

I principali risultati 2016 della Banca

Carissimi,

se il Bilancio di esercizio ha lo scopo di rassegnare l'informativa "contabile" dell'attività svolta nel corso dell'anno, con il Bilancio Sociale si intende continuare il percorso intrapreso di rendicontazione ai nostri portatori d'interesse in merito allo svolgimento dell'attività mutualistica nel 2016. L'importanza di questo documento va dunque oltre l'esposizione degli indicatori di natura quantitativa: affrontare, infatti, la lettura dei dati sotto il profilo qualitativo consente di focalizzare, sotto un diverso aspetto, i comportamenti tenuti dalla Banca per soddisfare le aspettative dei terzi.

A tale riguardo, mi sia consentito di esprimere un sentito ringraziamento all'operatività quotidiana dei Dipendenti, chiamati, oggi più che mai, ad uno spirito di squadra unico e tale da individuare, da un lato, le attese specifiche delle Comunità servite e a fornire, dall'altro, risposte di volta in volta coerenti con i bisogni espressi da una clientela vasta e diversificata. Tutto questo, mentre occorre adattarsi, senza snaturarsi, a cambiamenti come quelli che stiamo vivendo nell'attuale fase storica, con la Riforma del Credito Cooperativo, ormai prossima ad essere attuata.

A fronte delle trasformazioni epocali che si profilano all'orizzonte, la Bcc Abruzzese prosegue con determinazione nella sua missione, che è quella di sostenere i bisogni della gente, salvaguardando l'economia locale e incoraggiando quanti continuano a investire energie e risorse nei nostri Territori. Ecco perché sono convinto che il "valore" prodotto dalla Banca non stia soltanto nell'ultima riga del Bilancio "contabile", ma specialmente nella sostenibilità e nella capacità di produrre valore sociale, civile, ambientale, oltre che economico. Su questi ambiti si misura la nostra differenza di fare Banca. E la nostra sfida è quella di fare percepire tale modo di essere ai nostri Soci, con l'auspicio di vivere ogni giorno, con soddisfazione e partecipazione, la propria Banca!



Il Direttore

Adriano Giacintucci



LA RIFORMA DELLE BANCHE DI CREDITO COOPERATIVO

Con la legge n.49/2016 è stata ufficializzata la c.d. **Riforma del Credito Cooperativo**, che ridisegna in maniera importante gli assetti di una sistema che oggi raggruppa 317 Istituti in tutta Italia.

Obiettivi della Riforma



**ASSETTO PIÙ
SOLIDO
E SOSTENIBILE
AL SISTEMA
BCC**



**CONFERMA DELLE
CARATTERISTICHE
DISTINTIVE
DELLE SINGOLE
BCC/CR**

La scelta:

CIASCUNA BCC POTRÀ SCEGLIERE

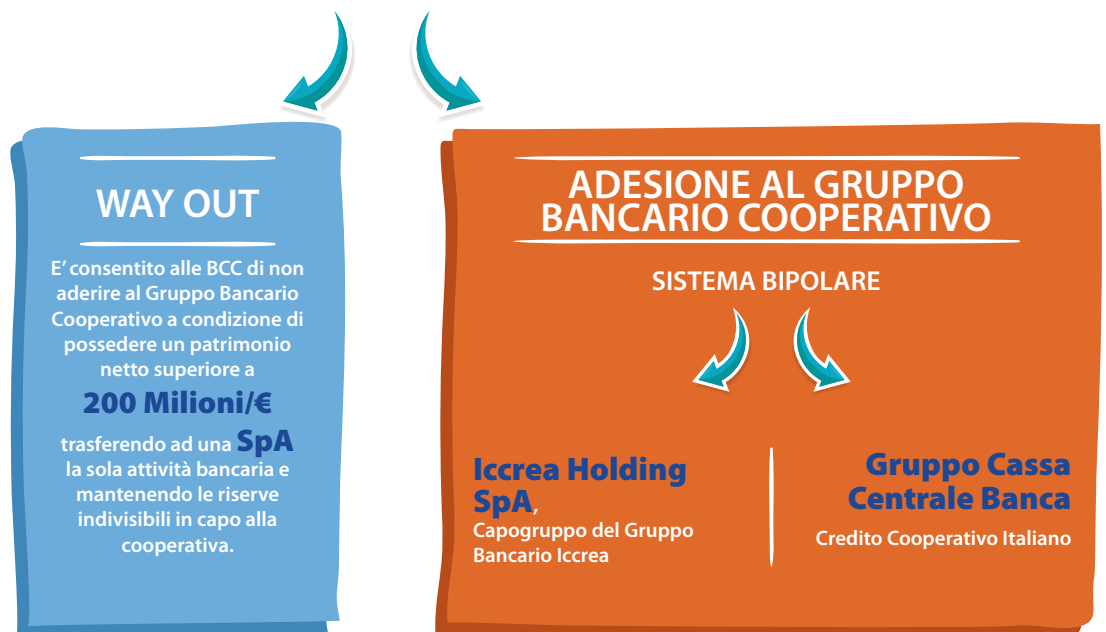

La Capogruppo del Gruppo Bancario Cooperativo potrà contribuire in caso di necessità - insieme ai Fondi di garanzia del Credito Cooperativo e ai Fondi Mutualistici per le promozione e lo sviluppo della cooperazione- al rafforzamento patrimoniale delle Bcc. Sottoscrivendo, in particolare, azioni di finanziamento di cui all'art. 150-ter del TUB (computabili nel capitale di migliore qualità).

Le BCC e la Capogruppo del Gruppo Bancario Cooperativo assumeranno garanzie in solido





TUTTI I NUMERI DELLA BCC ABRUZZESE

Dati al 31.12.2016

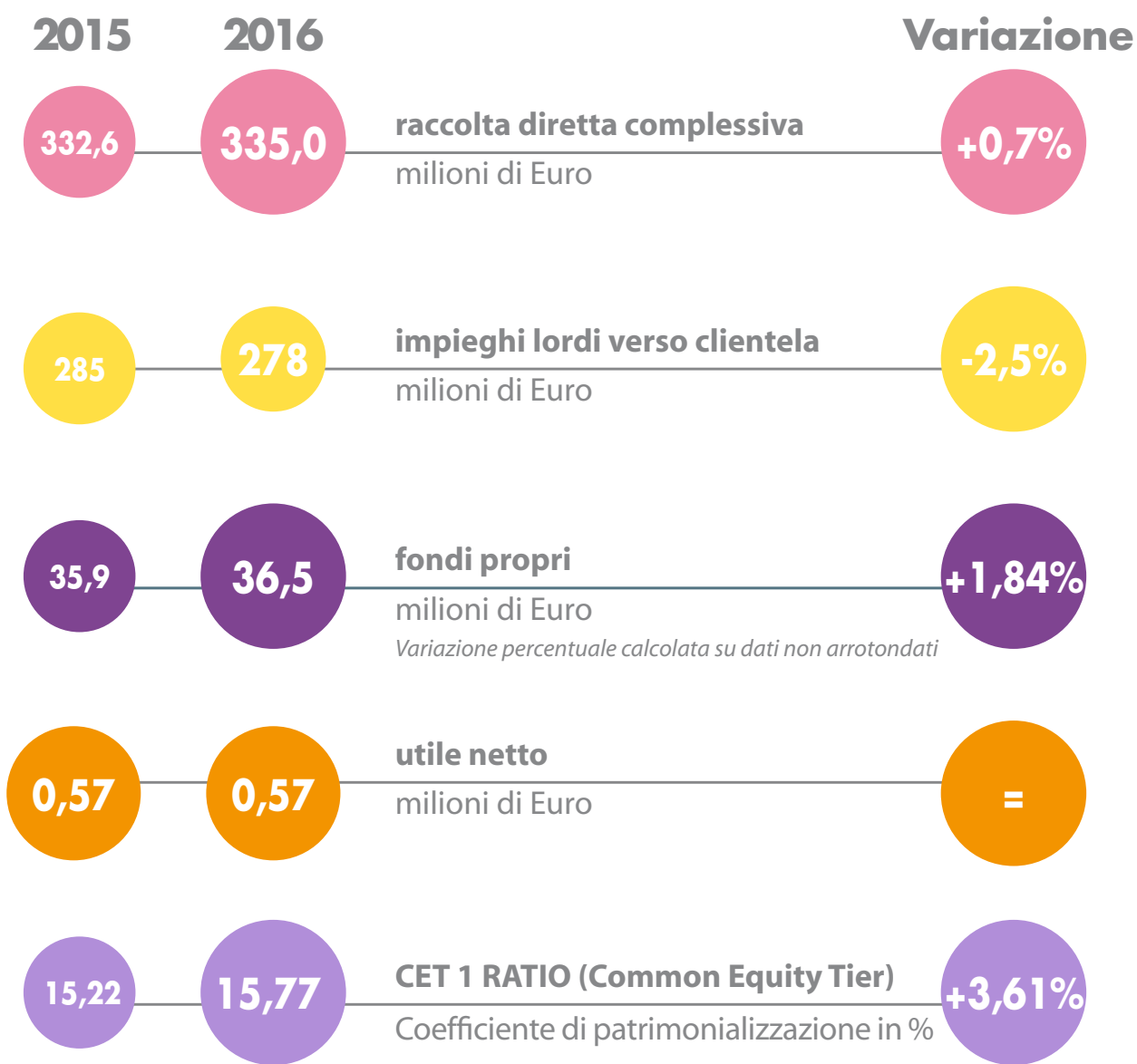

Numero di Sportelli



La nostra Storia

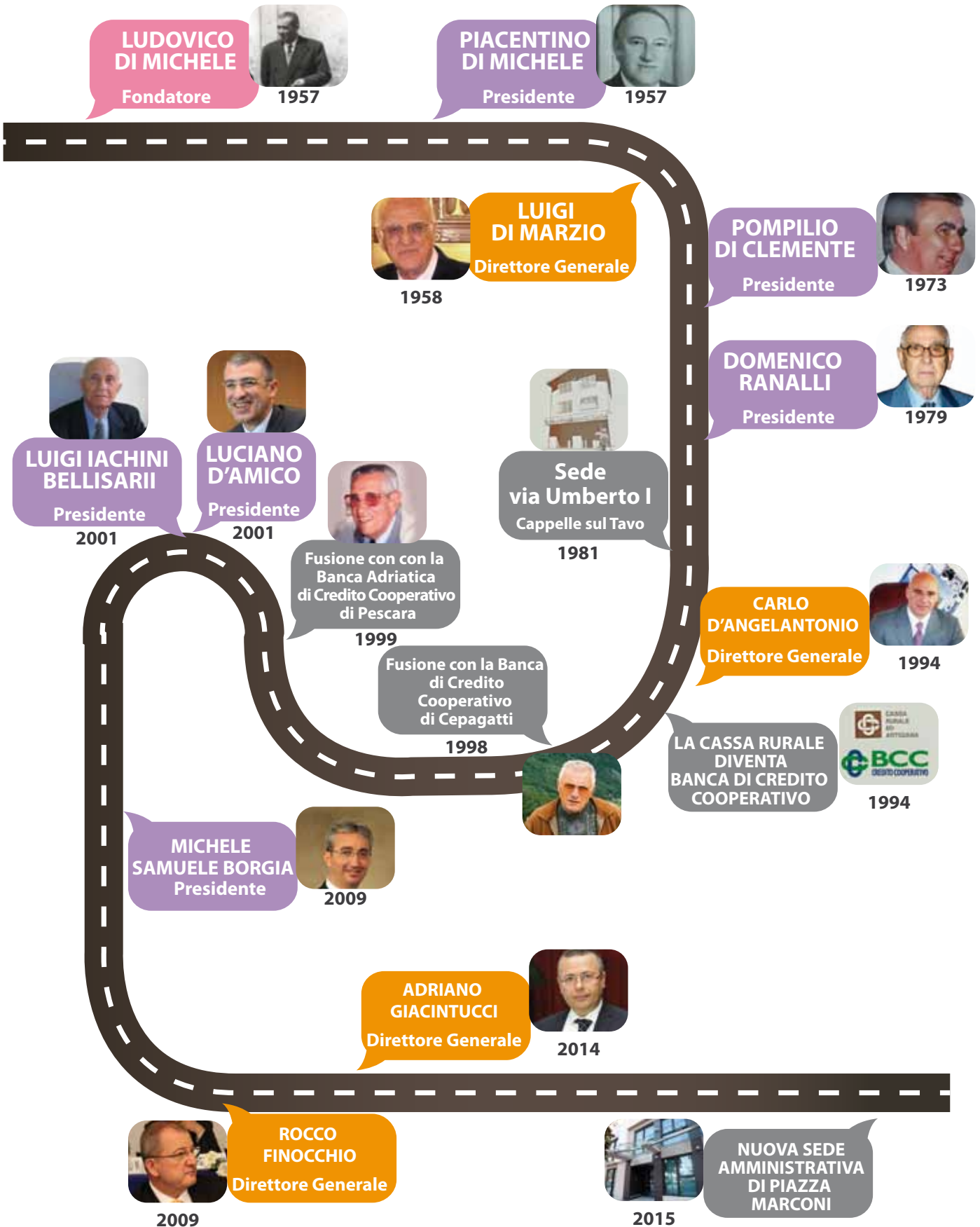

Consiglio di amministrazione



BORGIA MICHELE SAMUELE	Presidente
DOMENICONE ANTONIO	Vice Presidente
CIAVARELLI MACOZZI LUDOVICO	Amministratore
COLAZILLI RICCARDO	Amministratore
DI TULLIO PIERINO	Amministratore
GABRIELE ANTONIO	Amministratore
MARRAMIERO ARNALDO	Amministratore
PADOVANI MARINO	Amministratore
VALLOREO ANTONIO	Amministratore

Collegio Sindacale

NOVELLO FLAVIA	Presidente
DI GIOVANNI DEBORA	Sindaco Effettivo
REDOLFI PIERO	Sindaco Effettivo
DI GIAMBERARDINO ALFONSO	Sindaco Supplente
IVONE MASSIMO	Sindaco Supplente

Collegio dei Probiviri

BROCCHI LEONELLO	Presidente
DI GIAMBATTISTA NATASCIA	Componente Effettivo
VARRASSO ALBERTO	Componente Effettivo
RONCA SIMONE	Componente Supplente
PIERPAOLO LIZZA	Componente Supplente

Direttore Generale

GIACINTUCCI ADRIANO	Direttore Generale
----------------------------	---------------------------

Sala Luigi Di Marzio

Il 17 Dicembre 2016 si è svolta la cerimonia d'intitolazione della sala del Consiglio di Amministrazione nella sede della BCC Abruzzese in Piazza Marconi a Cappelle sul Tavo in onore del Cavaliere Luigi Di Marzio, per anni ai vertici della Banca. Alla cerimonia sono intervenuti i familiari di Luigi Di Marzio e numerosi membri dell'attuale Consiglio di Amministrazione e Collegio Sindacale.

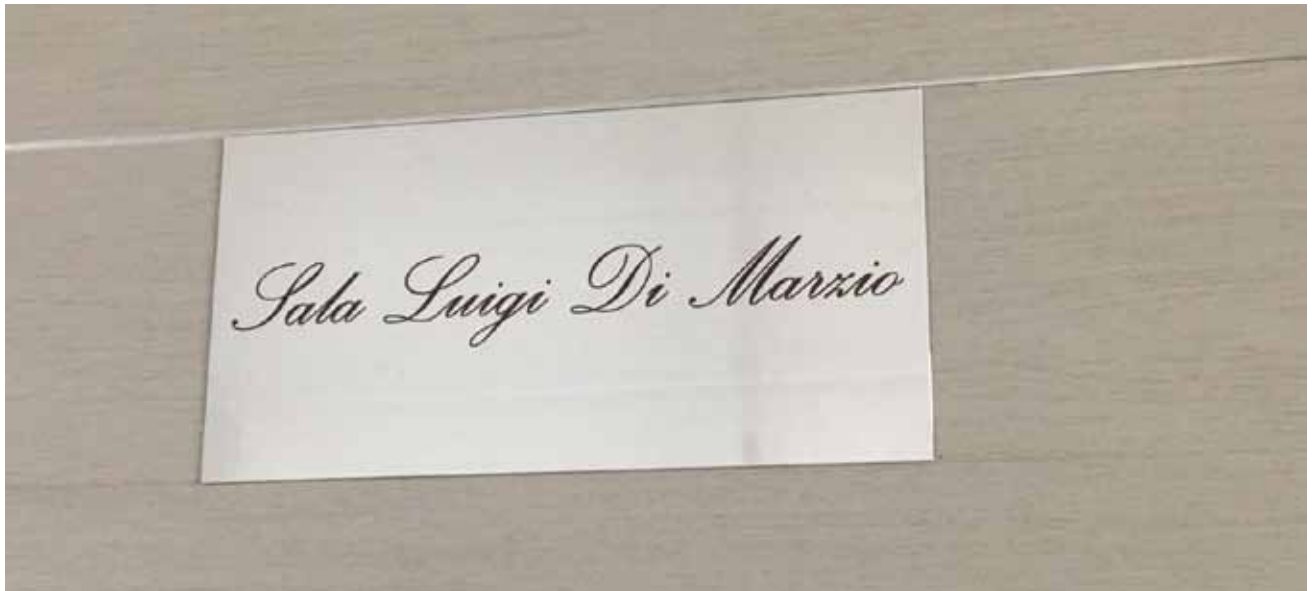

Confronto tra le Bcc dell'Abruzzo e del Molise

Dati al 31.12.2016

Crediti a clientela (impieghi lordi)

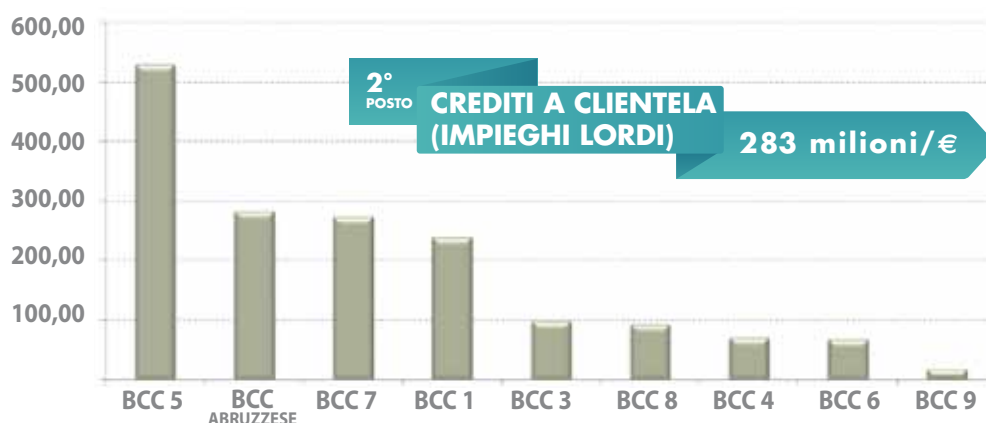

Margine di interesse

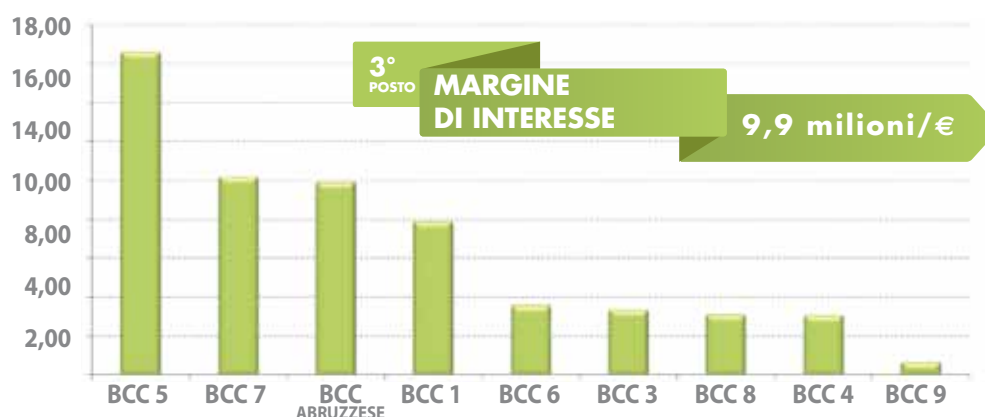

Margine di intermediazione

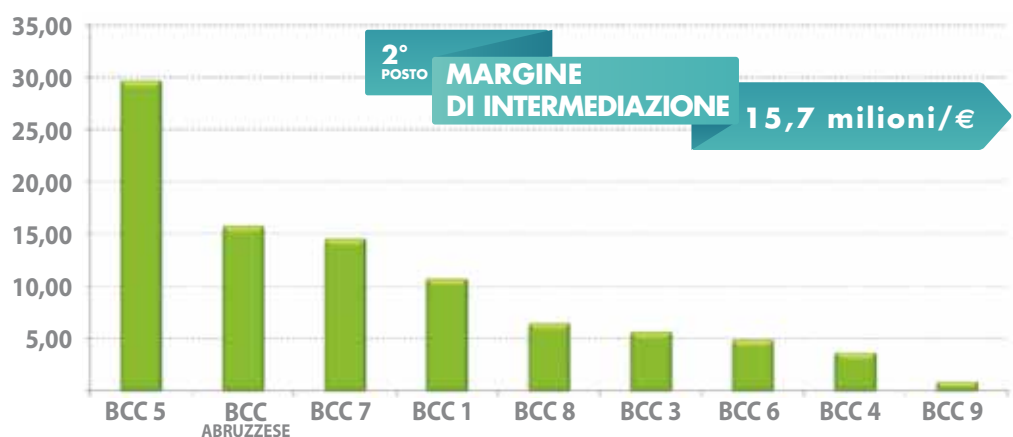

Fondi proprii

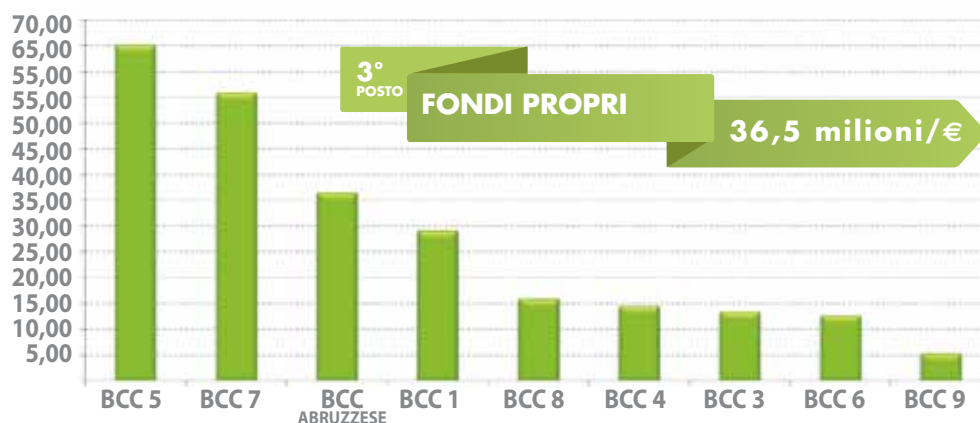

Provvigioni Attività Assicurativa-Assimoco

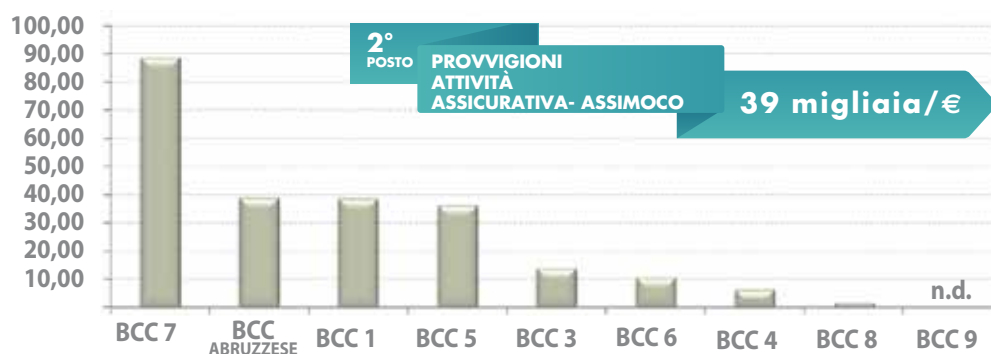

Utile d'esercizio

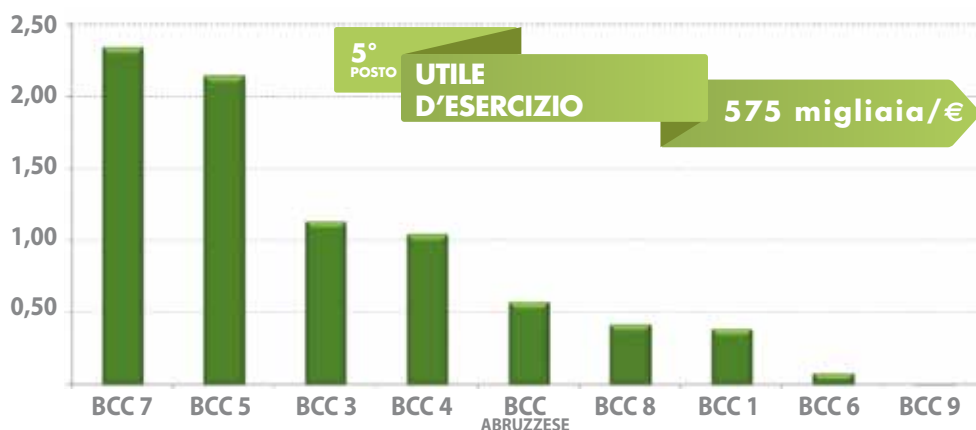

La composizione dei Soci

Dati al 31.12.2016

TOTALE SOCI

3.217

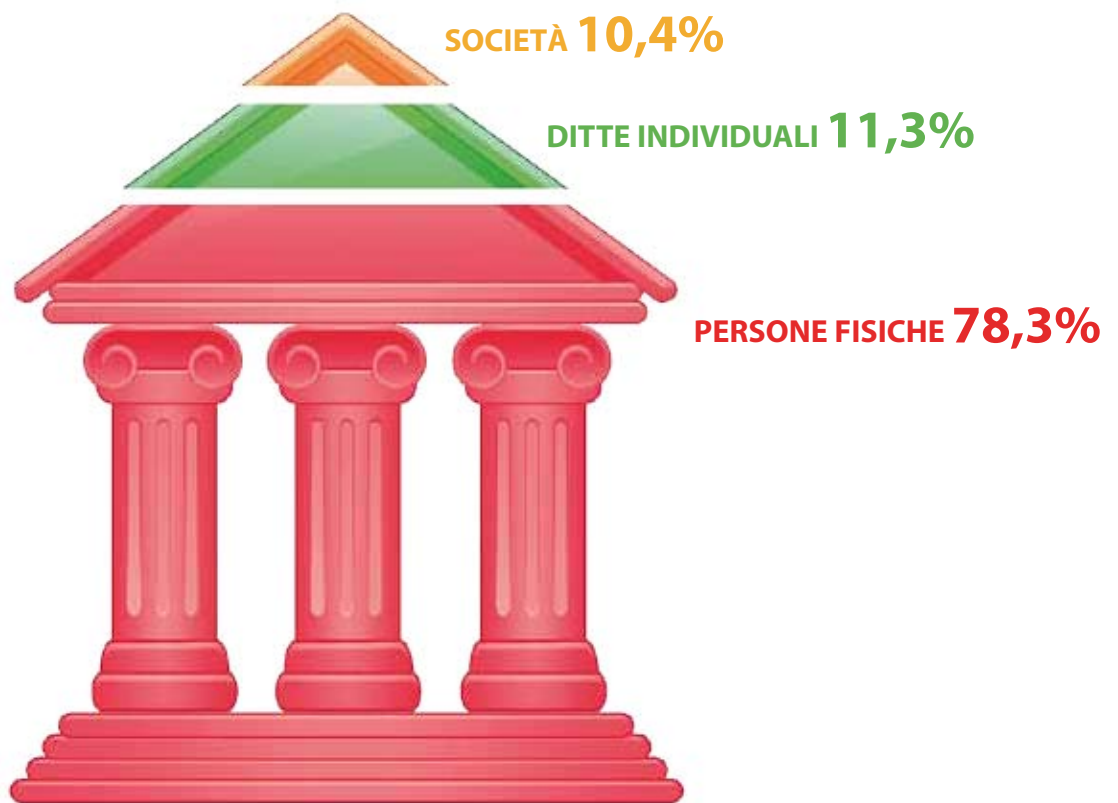

Evoluzione Soci

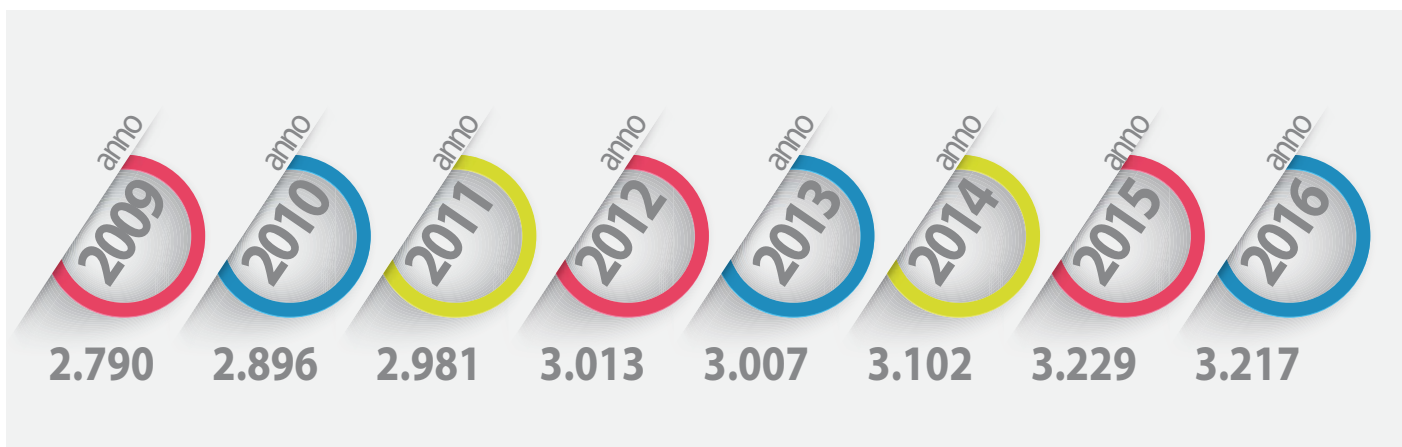

Composizione Soci per area territoriale

1° AREA TERRITORIALE	2016 	PESO%
Montesilvano	585	18,2%
Cappelle sul Tavo	218	6,8%
Collecervino	163	5,1%
Spoltore	148	4,6%
Città Sant'Angelo	100	3,1%
Moscufo	63	2,0%
Loreto Aprutino	20	0,6%
TOTALE	1.297	40,3%

2° AREA TERRITORIALE	2016 	PESO%
Pescara	1.025	31,9%
Francavilla al Mare	53	1,6%
TOTALE	1.078	33,5%

3° AREA TERRITORIALE	2016 	PESO%
Cepagatti	317	9,9%
Chieti	235	7,3%
Rosciano	88	2,7%
San Giovanni Teatino	70	2,2%
Pianella	23	0,7%
Manoppello	11	0,3%
TOTALE	744	23,1%

4° AREA TERRITORIALE	2016 	PESO%
Altre Località	98	3,1%

Soci persone fisiche e ditte individuali per classi d'età

DI CUI UOMINI



75%

DI CUI DONNE



25%



OLTRE 66 ANNI

32,7%



DA 56 A 65 ANNI

24,8%



DA 36 A 55 ANNI

33,5%



FINO A 35

9%

Il **67%**

del Totale Soci
è cliente
della Banca



Classificazione dei Soci per numero di anni di operatività bancaria

I Soci accordano fiducia alla nostra Banca anche nel lungo periodo.

Il **42%** dei Soci persone fisiche intrattiene rapporti con la Bcc Abruzzese **da oltre 15 anni.**

Soci Persone Giuridiche per numero di anni di operatività bancaria

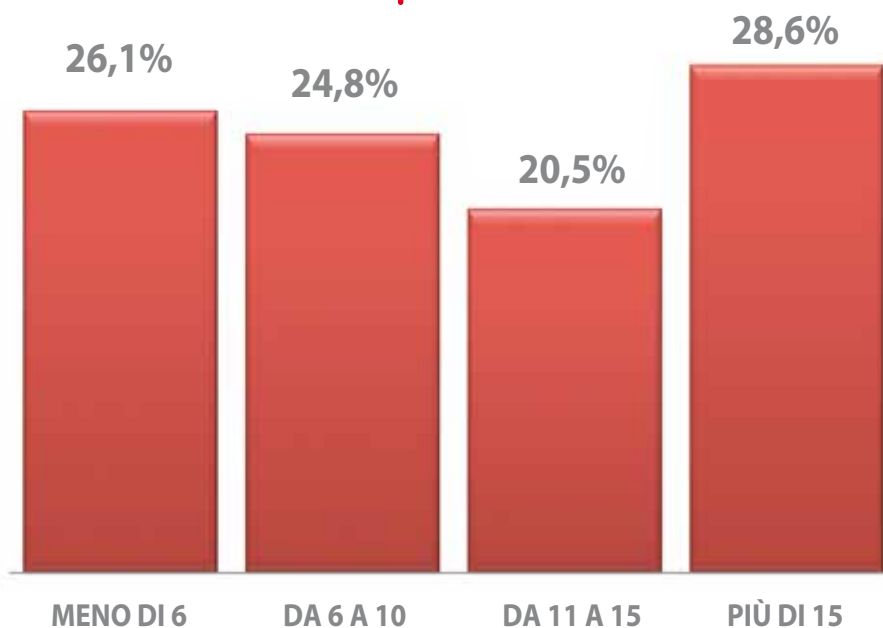

Soci Persone fisiche e Ditte individuali per numero di anni di operatività bancaria

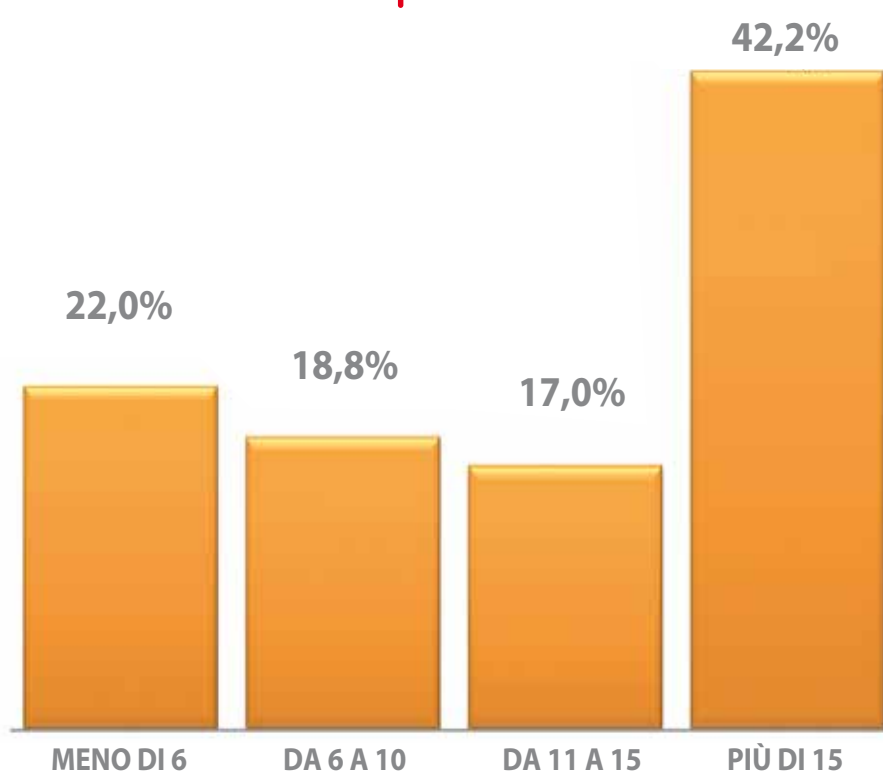

Vantaggi Bancari a favore dei Soci

I soci sono il primo focus dell'attività imprenditoriale e sociale delle BCC, i primi beneficiari dei vantaggi, bancari ed extrabancari che esse generano.

La Banca, continuando l'operato svolto negli anni precedenti, ha doverosamente concesso ai Soci, anche nell'anno 2016, tassi e condizioni più vantaggiose rispetto alla clientela ordinaria su: conti correnti, mutui prima casa, altri finanziamenti, operazioni bancarie ecc..



Vantaggi Extra-Bancari a favore dei Soci

Gita Sociale

Come ogni anno, anche nel 2016 è stata offerta l'opportunità a tutti i soci ed i loro accompagnatori di partecipare alla gita sociale usufruendo di condizioni agevolate e di un contributo erogato dalla BCC Abruzzese. Al soggiorno proposto, presso il "Marina resort – Garden Club & Beach Club" di Orosei a 90 km a sud di Olbia, nella splendida Sardegna, hanno aderito circa n. 87 persone tra soci ed accompagnatori per un contributo complessivo erogato dalla BCC Abruzzese di € 8.761,00.

CONTRIBUTO BCC
8,7 Mila/€



Quota gratuita della Mutua

Nel rinnovare il sostegno alla campagna di adesione gratuita promossa dall'Abruzzese Salute Mutua di Assistenza del Credito Cooperativo, la BCC Abruzzese ha consentito ai propri soci e clienti aderenti all'iniziativa di risparmiare circa 1.900 €.

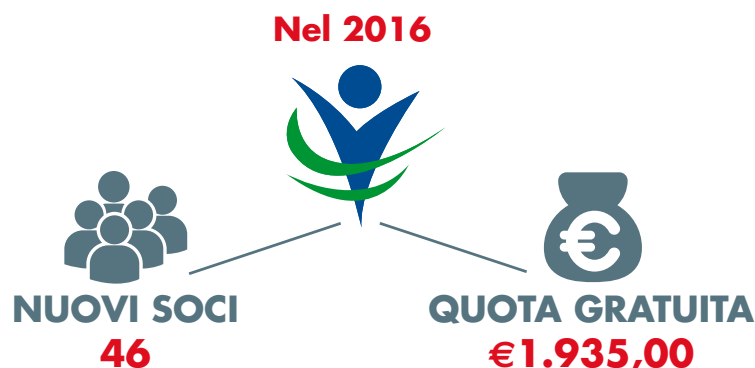

NOVITÀ
2017

Borse di studio soci e figli dei soci

La BCC Abruzzese ha deliberato nel corso del 2017 di assegnare un premio rivolto agli studenti di ogni ordine e grado, soci o figli di soci, che abbiano raggiunto **a fine ciclo d'istruzione** un risultato di eccellenza a valere per le **annualità 2014/2015 e 2015/2016**. La premiazione e la consegna dei premi avverrà durante l'Assemblea per l'approvazione del Bilancio 2016.

BORSE DI STUDIO
2.675,00/€

A vertical red pencil is positioned to the left of the table. The table has two columns: 'FINE CORSO STUDI' and 'TOTALE'. The rows represent different levels of education, with the total number of requests for each level.

FINE CORSO STUDI	TOTALE
Licenza Scuola Primaria	3
Licenza Scuola Media Inferiore	6
Diploma Scuola Media Superiore	3
Laurea Triennale	1
Laurea Magistrale	6
Totale richieste	19



I CLIENTI

La composizione della clientela per tipologia

Dati al 31.12.2016



Orientamento dei finanziamenti

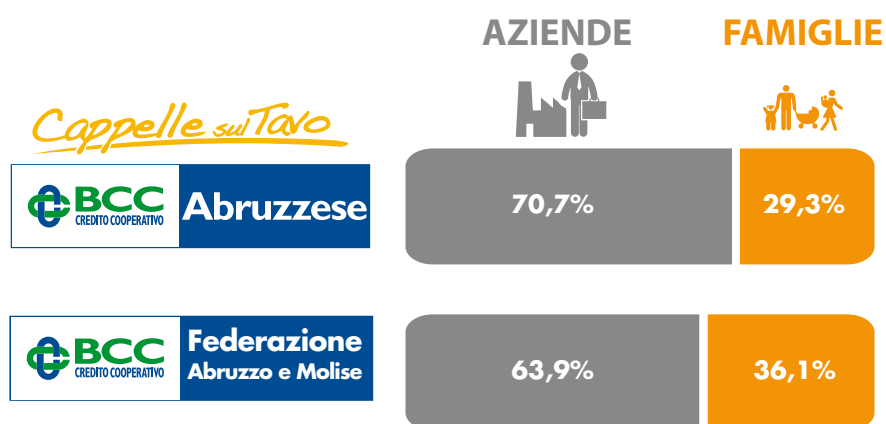

Clienti affidati



Clienti per classi di affidamento

Si conferma anche per l'esercizio 2016, il frazionamento dimensionale che caratterizza gli affidamenti: il 70,67% della clientela affidata rientra nella fascia di utilizzo fino a Euro 50.000 mentre l'1,41% della clientela presenta utilizzi superiori a Euro 500.000.

La bassa concentrazione degli impieghi è confermata dall'importo medio ponderato dei fidi erogati, che risulta pari a circa 61.000 Euro.

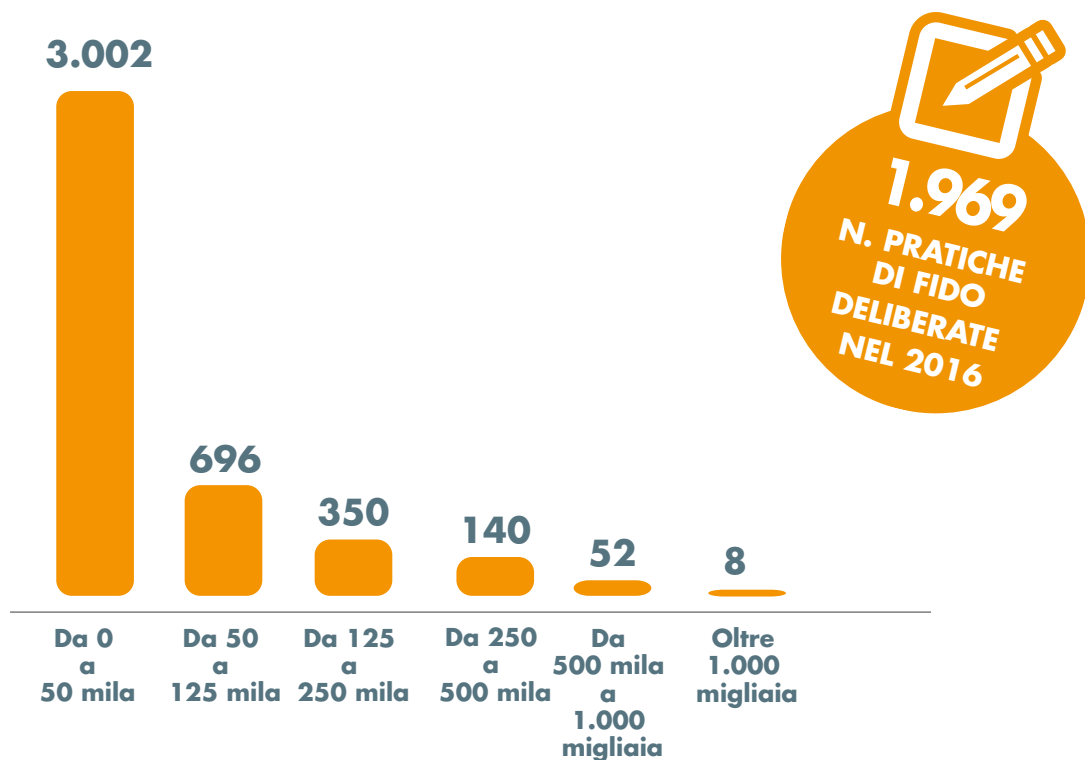

Prestiti al consumo Crediper



**VOLUMI
EROGATI
+7,36%
RISPETTO AL 2015**
**PROVVIGIONI
REALIZZATE
80 MILA/€**

Per quanto riguarda i prestiti al consumo, si segnala che la proficua attività svolta nel corso del 2016, per il tramite di BCC CRECO, ha portato ad un'erogazione di circa **2 Milioni di Euro** di finanziamenti dedicati alle famiglie consumatrici per la realizzazione dei propri progetti legati all'acquisto di beni o servizi.



**Finanziamento
auto
e moto**



**Finanziamento
vacanza
e benessere**



**Finanziamento
computer
e elettrodomestici**



**Finanziamento
mobili
ed arredamento**



**Finanziamento
ristrutturazione
casa**

Raccolta diretta complessiva

Dati in Milioni/€



La Raccolta diretta complessiva (pari a 335.045 Migliaia/€) ha fatto registrare a fine 2016 un incremento dello 0,7% rispetto al 2015 (pari a 332.592 Migliaia/€).
La Raccolta Diretta Complessiva rappresenta il 93% della Raccolta Allargata aziendale.

Impieghi lordi a clientela

Dati in Milioni/€

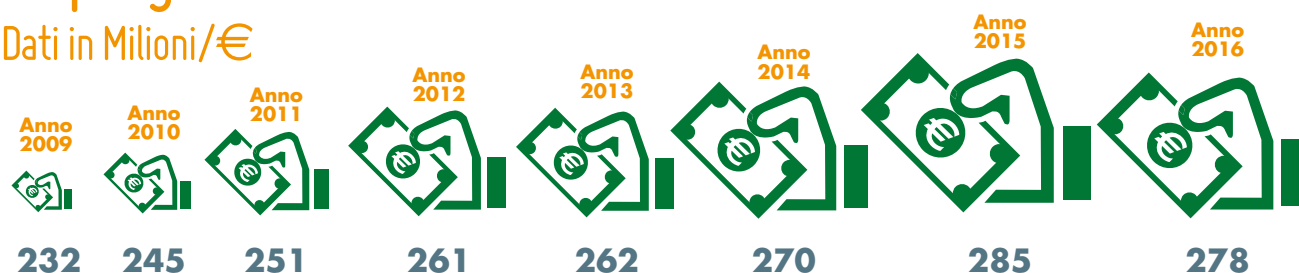

Gli Impieghi verso clientela, a lordo delle svalutazioni complessive e della rettifica forfettaria per fronteggiare potenziali perdite future, hanno subito una contrazione del 2,5% rispetto all'anno precedente anche a causa del perdurare delle difficoltà dell'economia reale e della scelta di erogare credito al consumo mediante la società del movimento "Crediper".

Iniziative a sostegno dell'economia



SOSPENSIONE DEL PAGAMENTO DELLE RATE DI MUTUO

La Bcc Abruzzese ha accolto n° 53 richieste di sospensione mutui per un importo del debito residuo sospeso di 5,7 Milioni/€:

- famiglie n. 23 posizioni per 1,8 Milioni/€
- imprese/ditte n. 30 posizioni per 3,9 Milioni/€

FINANZIAMENTI IN POOL CON ICCREA BANCA IMPRESA

Rilevanti operazioni di finanziamento in Pool con ICCREA Banca Impresa sono state condotte a favore di aziende meritevoli con un ritorno in termini di ricavi da provvigioni di circa **20 mila/€**.

Le Rettifiche /riprese di valore nette per deterioramento dei crediti

Le Rettifiche /riprese di valore nette per deterioramento dei crediti iscritte a Conto Economico presentano un saldo negativo di 5,6 Milioni/€ in diminuzione di € 0,8 Milioni rispetto al 2015.

Le rettifiche e le riprese di valore includono l'effetto che deriva dal processo di attualizzazione dei flussi di cassa futuri attesi.

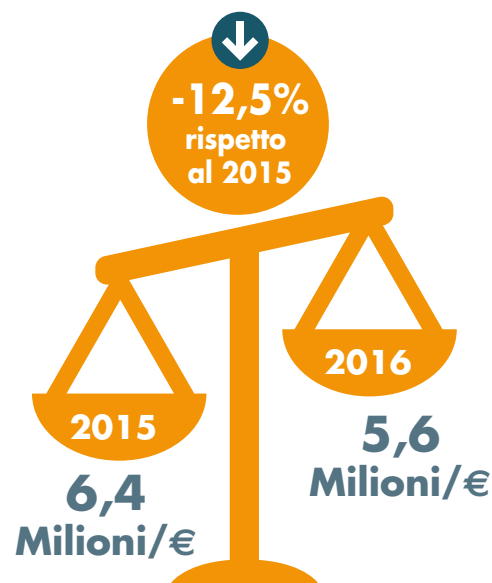

Le Rettifiche /riprese di valore nette per deterioramento dei crediti

Dati in Milioni/€

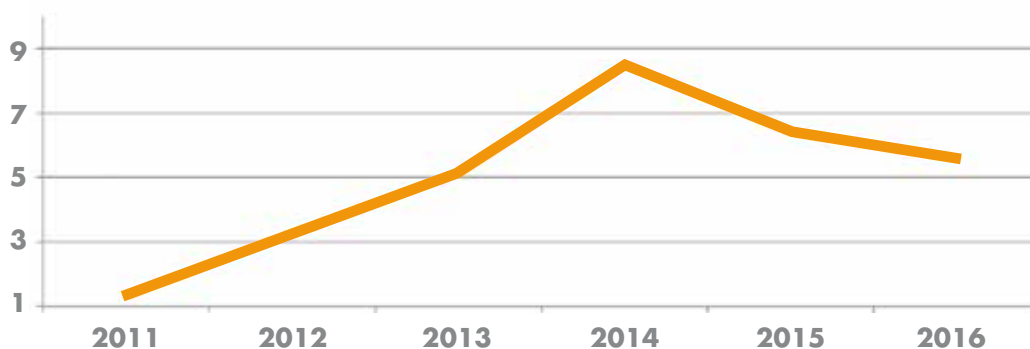

B2 China e per la rinascita del territorio: E-Commerce in Cina per le imprese italiane



Il 15 settembre 2016 si è tenuto un importante workshop dal titolo " B2 China E-commerce in Cina per le imprese italiane" presso la filiale di Pescara Colli organizzato dalla BCC Abruzzese in collaborazione con Obiettivo Sistema Paese. Il progetto di rete mira a sviluppare l'esportazione di beni e servizi delle imprese italiane nel mercato cinese attraverso l'inserimento dei propri prodotti nei più importanti hub cinesi per il commercio elettronico.

NOVITÀ
2017

Conto Valore Socio

Valore Socio è il conto corrente che offre un trattamento molto speciale a chi fa parte della nostra 'grande' famiglia. Dedicato sia ai privati che alle aziende, offre **condizioni privilegiate** e include gratuitamente una serie di servizi riservati ai soli soci della nostra Banca.



Mutuo EasyCasa per comprare e ristrutturare casa

EasyCasa è un mutuo moderno, studiato appositamente per **comprare** o **ristrutturare la prima casa**. Ha molte frecce al suo arco, come il **tasso straordinariamente conveniente**, in promozione a **0,95%**, **fino al 16 giugno 2017**. Un mutuo dal tasso così... leggero...piacerà a tutti.



Cambio Mutuo (surroga mutuo)

Cambio Mutuo è il prodotto specifico della Bcc Abruzzese per **sostituire il vecchio mutuo erogato da un'altra banca con uno più conveniente della Bcc Abruzzese**. Con l'obiettivo di **alleggerire il peso degli interessi**, rimodulare la durata, riconsiderare il numero delle rate. L'operazione di surroga avviene a costo zero, un vantaggio in più!



Polizze assicurative scontate del 20%



Un premio ai Soci, storico pilastro della nostra banca! Il coupon consente loro di beneficiare, **fino al 30 giugno 2017**, dello **sconto del 20%** sulle seguenti polizze della compagnia assicurativa Assimoco, partner dell'iniziativa: **Polizze Ramo Vita, Polizze Ramo Danni e Polizze Sanitarie**. Vantaggi assicurati per i soci della Bcc Abruzzese!

Finanziamenti per ricostruzione danni da sisma e calamità naturali

Al nostro Abruzzo segnato da tragici eventi offriamo un aiuto concreto. Aderiamo alla convenzione sottoscritta tra l'Associazione Bancaria Italiana e la Cassa Depositi e Prestiti, per la concessione dei finanziamenti finalizzati alla ricostruzione danni da terremoto e calamità naturali. Nei momenti che contano la banca del tuo territorio c'è.



Sostegno alla Abruzzese Salute Mutua del Credito Cooperativo

Nel luglio del 2012 la Bcc Abruzzese ha costituito, e ne è Socio Sostenitore, l'Abruzzese Salute Mutua del Credito Cooperativo, per venire incontro ai bisogni sociali della propria comunità in modo concreto e distintivo.

TOTALE SOCI
723

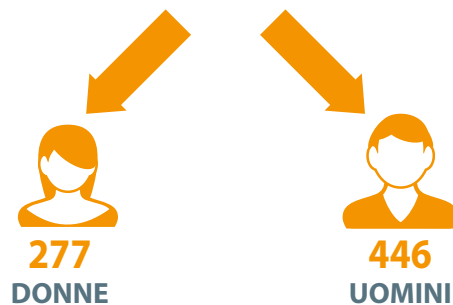

Erogato complessivo

fino al 31/12/2016 - Importi in unità/€

La Mutua Abruzzese Salute si occupa di assistenza sanitaria, erogando servizi che vanno ad integrare le prestazioni già offerte dal Servizio Sanitario Nazionale e di servizi alle famiglie quali sussidi per le nascite, rimborso spese scolastiche, scontistica per acquisti presso esercenti sanitari e negozi convenzionati.

RIMBORSI MEDICO-SANITARI



€ 17.400

DIARIE



€ 3.600

SUSSIDI ALLA FAMIGLIA



€ 3.500

CAMPAGNA DI PREVENZIONE SANITARIA



€ 10.500



CURE TERMALI



€ 70

CONTRIBUTI VIAGGI SOCIALI



€ 330

Campagne di prevenzione svolte nel corso del 2016



NOVITÀ
2017

La Mutua cambia per te: rimborsi aumentati al 30% in tutte le strutture anche non convenzionate

Con una modifica al REGOLAMENTO DIARIE E RIMBORSI MEDICO-SANITARI l'Abruzzese Salute consente ai propri soci di beneficiare di ulteriori, concreti risparmi.

Il rapporto medico-paziente si basa soprattutto sulla fiducia, per questo abbiamo pensato di affiancare alle vantaggiose offerte delle nostre strutture convenzionate, l'opportunità di vedersi rimborsato il 30% del costo della prestazione erogata dal proprio medico di fiducia, usufruendo così a pieno dei benefit offerti dalla Mutua.

PRIMA

20% di rimborso per i non convenzionati, massimale 100€

30% per i convenzionati, più lo sconto che il convenzionato stesso vuole applicare al momento della prestazione medico sanitaria, massimale 100€



ADESSO

30% di rimborso per tutte le strutture medico sanitarie, massimale 200€

AbruzzeseSalute, scarica subito l'app pensata dalla Mutua per i suoi soci

L'applicazione gratuita AbruzzeseSalute

scaricabile dai principali store (Apple - Android)

è una novità assoluta, che offre ai soci l'opportunità di:

- prenotare direttamente la visita
- essere guidati verso la struttura scelta
- essere costantemente aggiornati sulle novità e proposte della Mutua, in tempo reale e con grande efficacia.
- conoscere i medici convenzionati
- interagire direttamente con medici e strutture convenzionate anche post visita
- seguire lo stato di avanzamento delle proprie pratiche di rimborso



Conto Zero Mutua

GRATIS PER TE:

- spese di gestione
- 60 operazioni annue

SERVIZI ACCESSORI A CONDIZIONI PARTICOLARMENTE CONVENIENTI:

- Domiciliazione utenze
- Carta Bancomat e Pagobancomat
- Relax Banking
- Carta di Credito



Le nuove campagne di prevenzione



Attività di prevenzione e sostegno per affrontare dolori e patologie che affliggono schiena, spalle, cervicale, gambe. Con la prima visita gratuita verifichi la situazione generale, con le eventuali sedute di fisioterapia e riabilitazione puoi recuperare la forma migliore. Pacchetti promozionali da 5/10 sedute.

Attività di prevenzione, sensibilizzazione e sostegno per la nascita di un figlio. Questi sono i vantaggi di cui si può usufruire dalla gestazione fino alla nascita:

- sussidio 50 euro per figlio;
- diaria giornaliera ricovero;
- supporto di una ginecologa per controlli di routine;
- supporto di una biologa-nutrizionista;
- consulenze con una psicologa per corsi pre e post parto;
- la convenzione con un centro di fisioterapia e riabilitazione per la ginnastica di preparazione al parto ed essere seguite con un trattamento di recupero post parto



Per maggiori info consultare il sito www.abruzzesesalute.it

Campagna di prevenzione dei problemi dell'udito

In collaborazione con Maico S.r.l. l'Abruzzese Salute ha istituito una campagna di prevenzione e sensibilizzazione sui problemi dell'udito, offrendo ai propri soci oltre al **controllo gratuito dell'udito e sostanziosi sconti per l'acquisto delle protesi acustiche.**



Riconoscimento personalità giuridica

Con il Decreto del Presidente della Giunta Regionale n° 10 del 13 febbraio 2017 l'Abruzzese Salute Mutua di Assistenza del Credito Cooperativo ha **ottenuto il riconoscimento della Personalità Giuridica** con la conseguente iscrizione al n° 91 del Registro Regionale delle Persone Giuridiche di diritto privato.

Ci prepariamo per il 5x1000

Codice Fiscale n° 02019440680

L'Abruzzese Salute ha presentato domanda di iscrizione nell'elenco degli Enti del Volontariato che possono accedere al beneficio del 5x1000.

Galà della Solidarietà

Il 29 gennaio 2017 si è svolta a Montesilvano la 15° Edizione del Galà della Solidarietà, nel ricordo del presidente della Laad di Pescara, Gianni Cordova. L'iniziativa premia alcune benemerite associazioni regionali che hanno fatto del volontariato la propria missione. Tra le associazioni che hanno ottenuto riconoscimenti anche l'Abruzzese Salute.



Convenzioni stipulate



ABBIGLIAMENTO

B-PROM

Via/P.zza F. Fellini, 2 - Spoltore (PE) - Tel.085/2120457



ARTICOLI SANITARI

AGENZIA ARAS

Via Nino Sospiri, 3 - Montesilvano (PE) - Tel.085/4685727



ASSOCIAZIONI CULTURALI

Associazione Culturale Libera delle Arti - COLIBRI' Ensemble

Via Tommaseo 16/2, Montesilvano (PE) - tel. 347/5862597



BIOLOGI E NUTRIZIONISTI

MARIA PAOLA NICOLOSI - Specializzata in Dietetica e Nutrizione

C.so Umberto I, 188 - Montesilvano (PE) c/o Galleria Europa 1,
Scala B, 1° piano - Tel. 339/2646892



CARTOLERIA

Cartoleria PERINI CART

Via Vestina, 512 - Montesilvano (PE) - Tel.334/8010353



CASE DI CURA

CASA DI CURA PRIVATA VILLA SERENA SRL

Viale Petruzzi, 42 - Città Sant'Angelo (PE) - Tel. 085/9590202



CENTRI DIAGNOSTICI E POLISPECIALISTICI

- **CENTRO DIAGNOSTICO VALDEM** - *Risonanza Magnetica aperta, TAC Multistrato, Radiologia Generale Digitale, Radiologia Odontoiadrica Digitale, Tomografia computerizzata a fascio conico (CBCT), Mammografia Digitale a basso dosaggio, Ecografia Multidisciplinare, Eco-Color-Doppler, Densitometria Ossea (MOC DEXA)*

C.da Cepraneto SS 151, 6 - Collecervino (PE) - Tel. 085/8208431

- **ECOGRAFIA EUROPA DUE del Dott. Carmine Salvatore- Studio Medico Ecografico**

Via Umberto I°, 134 - Montesilvano (PE) - Tel. 320/6384515

- **CNO SRL Poliambulatorio Stenella - Poliambulatorio Specialistico**

Via G. Bovio, 275 - Pescara - Tel. 085/4711973

- **POLIAMBULATORIO MEDICO-CHIRURGICO MILA SERVICE SAS - del Dr. Ivo De Iulii & C.**

V.le Europa, 142 - Spoltore (PE) - Tel.085/414331



CENTRI BENESSERE ED ESTETICA

- **ESTETICA e BENESSERE di Scorrano Patrizia**

Via Piave, 3 - Moscufo (PE) - Tel. 085/979544

- **CENTRO BENESSERE LA RESERVE HOTEL TERME**

Via S.Croce, Caramanico Terme (PE) - Tel.085/9239502-03

- **SMERALDO WELLNESS RESORT**

S.S. 5 dir KM 0.780 - Sulmona Terme di Raiano (AQ) - Tel. 0864/773200

Convenzioni stipulate



CENTRI TERMALI

TERME DI CARAMANICO - La Salute dal 1576

Via Torre Alta, 16 - Caramanico Terme (PE) - Tel. 085/9230661



CHIRURGIA VASCOLARE

DOTT. SIGISMONDI - Specialista in chirurgia generale d'urgenza, angiologia e flebologia

Via XXII maggio 1944, 11 - Marina di Città Sant'Angelo (PE) - Tel. 334/3571704



CONSULENTI

PERITO ESPERTO ALDO CAV. PIRERA

Consulente in materia in legislazione sul "commercio".

Pratiche amministrative e sanitarie inerenti l'apertura di negozi, bar, ristoranti e qualsiasi attività produttiva ivi compreso le attività ex ambulanti.

Via S. Lucia, 9 - Collecervino (PE) - Tel. 339/5086565



COOPERATIVE SOCIALI

- COOP. SOCIALE TELESERENITÀ CALÌ

Via Napoli, 6 - Pescara - Tel. 085/4414591

- COOP. SOCIALE CROCE MEDICA S.R.L.

Via Mazzini, 81 - San Giovanni Teatino (CH) - Tel. 393/0930344



CORSI DI FORMAZIONE

PROF.SSA DI FRANCESCO ILARIA

Corsi di formazione di lingua inglese

Via A. Salieri, 9 - Montesilvano (PE) - Tel. 320/9726211



FARMACIA

FARMACIA MISSONI

Via D'Annunzio, 2/D - Villanova di Cepagatti (PE) - Tel. 085/9771339



FISIOTERAPISTI

FISIOTER SAS - Centro Fisioterapico

Via Giolitti, 2/4 - Montesilvano (PE) - Tel. 085/4451155

SE.GI. SERVICES SRL UNIPERSONALE - Centro Fisioterapico

Via D'Avalos, 9/13 - Pescara - Tel. 085/7996252

DOTT.SSA CLAUDIA FORLIZZI - Fisioterapista

Via N. Fabrizi, 3 Pescara - c/o studio di fisioterapia e riabilitazione Synthesis - Tel. 347/5915326

DOTT.SSA LUCIANA DI MATTEO - Fisioterapista

Via N. Fabrizi, 3 Pescara - c/o studio di fisioterapia e riabilitazione Synthesis - Tel. 329/0742595



GINECOLOGI

DOTT.SSA FRANCESCA MIGLIETTA - *Specialista in Ginecologia e Ostetricia.*

C.so Umberto 1° 188, c/o Galleria Europa 1, Scala B, 1° piano
Montesilvano (PE) - Tel. 329/9741505



MEDICINA LEGALE E DELLE ASSICURAZIONI

DOTT. CIRO MONTEMITRO

Medico Specialista in Medicina Legale e delle Assicurazioni, Specialista in Oculistica
Viale Alcione 17, Francavilla al Mare (CH) - Tel. 085/4911665



OCULISTI

DOTT. GENNARO FALCONIO - *Medico Oculista*

Via Dante Alighieri, 160 - Cepagatti (PE) - Tel. 085/9769075



ODONTOIATRI E DENTISTI

- **DOTT. FALCO ANTONELLO** - *Medico Chirurgo Odontoiatra*

Via Gramsci, 19 - Pescara (PE) - Tel. 085/380203

- **STUDIO ODONTOIATRICO DI DOMIZIO** - *Studio Dentistico*

Corso Umberto I°, 113 - Pescara - Tel. 085/389224

- **STUDIO DENTISTICO ODONTOIATRICO DOTT. MARIO BUONVIVERE**

Via Salvemini, 3/3 - Montesilvano (PE) - Tel. 085/4683214

- **DOTT. PIERGIORGIO FABBIANI** - *Medico Chirurgo Odontoiatra*

Via Portogallo, 3 - Montesilvano (PE) - Tel. 085/2194389

- **DOTT. VALLONE DANIELE** - *Medico Odontoiatra*

Via Di Sotto 3/5 Pescara Tel. 085/385259



OSTEOPATI

- **DOTT.SSA CRISTINA SAPI** - *Terapia Manuale Osteopatica*

Via Gabriele D'Annunzio, 32 - Montesilvano (PE) - Tel. 340/6039614 - 347/2562788

- **DOTT.SSA DOMENICA MANNA** - *Osteopata*

Via Belvedere San Franco, 3 - Francavilla al Mare (CH) - Tel. 335/5221751

- **AIOT - ACCADEMIA ITALIANA OSTEOPATIA TRADIZIONALE**

Via Caravaggio, 127 - Pescara - Tel. 085/382125



OTTICO

OCCHIALERIA DI CAMILLO

Via G. D'Annunzio, 8 - Montesilvano (PE) - Tel. 085/4453171

Convenzioni stipulate



PROTESI ACUSTICHE

ISTITUTO ACUSTICO MAICO - *Centro Controllo Sordità Srl*
Corso Vittorio Emanuele, 108 - Pescara (PE) - Tel. 085/4224030



PSICOLOGI E PSICOTERAPEUTI

- **DOTT.SSA SILVIA SOCCIO** - *Psicologia Clinica*
Corso Umberto, 55 (VI° Piano Studio Medico) - Pescara - Tel. 339/2780003
- **DOTT.SSA MANUELA MARIA TOTARO** - *Psicoterapeuta*
Via B. Croce, 204 - Pescara - Tel. 339/2490285
- **DOTT.SSA DI LORENZO SIMONA** - *Psicologa (Specializzanda in Psicoterapia Psicodinamica Breve)*
Via De Lollis 10, Chieti - Tel. 339/2651687
- **DORIS BERARDINUCCI** - *Psicologa - Psicoterapeuta*
P.zza Marconi, 25 - Cappelle sul Tavo (PE) - Tel. 328/3154831
- **SILVANA DI LEO** - *Psicologa Psicoterapeuta*
C.so V. Emanuele, 269 - c/o Studio di Psicologia e Psicoterapia 'Bottega della Psiche'
Pescara (PE) - Tel. 328/0088830
- **MIRIA DI GIOSAFFATTE** - *Psicologa Psicoterapeuta*
C.so V. Emanuele, 269- c/o Studio di Psicologia e Psicoterapia 'Bottega della Psiche'
Pescara - Tel. 333/3248424
- **DOTT.SSA CHIARA DE SANCTIS** - *Psicologa Psicoterapeuta*
Via Chieti, 40 - Montesilvano (PE) - Tel. 349/6140429
- **DOTT.SSA CARLA SCHIAVONE** - *Specialista in Psicoterapia Sistemico-Relazionale*
C.so Umberto I, 188 Montesilvano (PE) - c/o Galleria Europa 1, Scala B, 1° piano
Tel. 338/1207047



SCIENZE DELL'ALIMENTAZIONE

DOTT. BRUNO ADRIANO PISELLI - *Medico Specialista in Scienza dell'Alimentazione*
Via Pizzoferrato, 12 - Pescara - Tel. 338/9037651



TERAPIA DEL DOLORE

DOTT. MARCO TARQUINI - *Medico Specialista in Anestesia, Rianimazione e Terapia del Dolore*
Corso Umberto, 55 VI° piano - Pescara - Tel. 338/9579399



UROLOGO

DOTT. PAOLO POMPA - *Medico Specialista in Urologia*
Via del Circuito 97, Pescara - Tel. 328/1991215



VETERINARIO

AMBULATORIO VETERINARIO DOMENICONE - *Dott. Alessio Domenicone*
Contrada Pignataro 29, Cappelle sul Tavo (PE) - Tel. 333/4921663



I DIPENDENTI

TOTALE DIPENDENTI

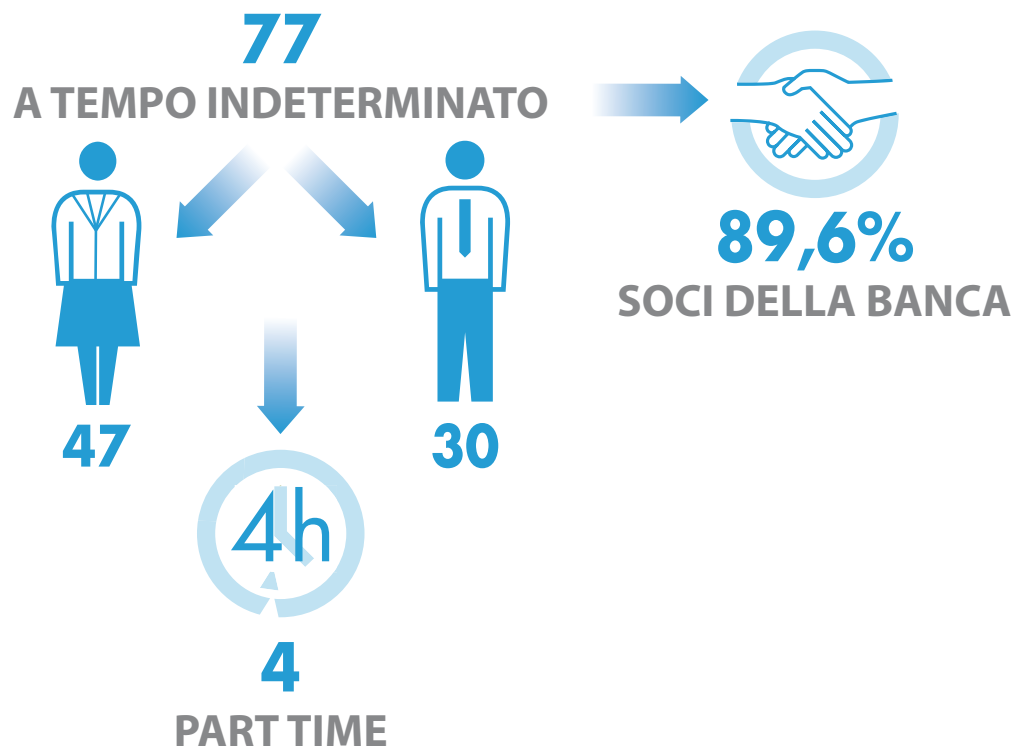

+6
RISORSE

A TEMPO DETERMINATO
Contratti stipulati nell'ambito delle graduatorie redatte in seguito alla selezione per soci e figli dei soci del 2012/2013



800 ORE
FORMAZIONE

Sono stati svolti anche corsi on line ed interventi formativi interni finalizzati all'aggiornamento normativo.



TIROCINI
E STAGE



5 STAGE
per crediti formativi con studenti universitari attraverso convenzioni dirette con l'Università



4 TIROCINI
nell'ambito del "Programma Integrato Giovani Abruzzo - AVVISO 30+"



1 TIROCINI EXTRACURRICULARI
della durata di 6 mesi in convenzione con il Centro per l'impiego

Cena di fine anno

Per gli auguri di fine anno, la BCC ha organizzato presso l'Agriturismo Il Casino di Remartello a Loreto Aprutino (Pe) una festosa cena a cui numerosi hanno partecipato i dipendenti, le loro famiglie, i componenti del Consiglio di Amministrazione e del Collegio Sindacale.



NOVITÀ 2017

La BCC Abruzzese ha premiato il **fine corso studi 2014/2015** e **2015/2016** dei figli dei propri dipendenti con un apposito bando. Sette gli studenti che hanno raggiunto risultati di eccellenza ed hanno ottenuto una borsa di studio.

FINE CORSO STUDI		ANNUALITÀ 2014 / 2015	ANNUALITÀ 2015 / 2016
	Licenza Scuola Primaria	3	
	Licenza Scuola Media Inferiore	1	
	Diploma Scuola Media Superiore	1	
	Laurea Triennale	1	
	Laurea Magistrale	1	
TOTALE RICHIESTE		7	





LA COMUNITÀ LOCALE

Sponsorizzazioni, beneficenza e liberalità

Dati in unità/€

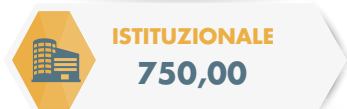
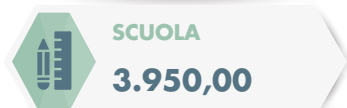
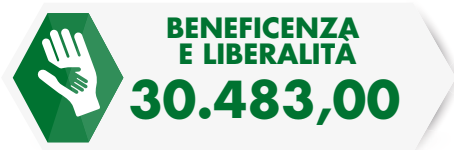

Consegna di un defibrillatore donato dalla Bcc Abruzzese all'Istituto scolastico comprensivo di Cepagatti.



La Bcc Abruzzese ha sponsorizzato la storica manifestazione del **Palio delle Pupe** tenutasi a Cappelle sul Tavo nel mese di agosto.



Sostengo all'iniziativa Spoltour "Cinque Borghi per Cinque Sensi"



I FORNITORI

Forniture per categoria

Dati in migliaia/€



Forniture locali e nazionali

Dati in migliaia/€

Nel corso del 2016 la Bcc Abruzzese si è avvalsa dell'opera di circa n. 200 fornitori.





LA CONTABILITÀ SOCIALE

Nel 2016 la Bcc Abruzzese ha conseguito un utile a lordo delle imposte in aumento di circa il 6% rispetto al 2015. Il peso della tassazione, cresciuto del 32,6%, ha però portato al raggiungimento finale di un utile netto sostanzialmente in linea con quello dell'anno precedente.

Nel dettaglio l'andamento è stato il seguente:

VARIAZIONE (dati in unità di Euro)	2016	2015	%
Interessi attivi e proventi assimilati	€ 13.051.144	€ 14.396.406	-9,3%
Interessi passivi e oneri assimilati	-€ 3.164.424	-€ 4.166.741	-24,1%
MARGINE D'INTERESSE	€ 9.886.720	€ 10.229.665	-3,4%
Profitti da operazioni finanziarie	€ 2.408.959	€ 3.387.007	-28,9%
Commissioni e provvigioni nette	€ 3.374.044	€ 3.364.939	0,3%
Dividendi e proventi simili	€ 104.366	€ 74.674	39,8%
MARGINE D'INTERMEDIAZIONE	€ 15.774.089	€ 17.056.285	-7,5%
Oneri di gestione netti	-€ 8.780.785	-€ 8.994.541	-2,4%
RISULTATO DI GESTIONE	€ 6.993.304	€ 8.061.744	-13,3%
Rettifiche e accantonamenti	-€ 6.182.688	-€ 7.082.536	-12,7%
UTILE DELLE ATTIVITÀ ORDINARIE	€ 810.616	€ 979.208	-17,2%
Oneri e proventi straordinari	-	17.200	-100,0%
Variazione fondo rischi	-€ 43.000	-€ 273.000	-84,2%
UTILE AL LORDO IMPOSTE	€ 767.615	€ 723.408	6,1%
Imposte sul reddito	-€ 192.514	-€ 145.171	32,6%
UTILE/PERDITA D'ESERCIZIO	€ 575.100	€ 578.237	-0,5%

Determinazione del valore aggiunto

Per certificare i vantaggi economici prodotti dalla Banca e distribuiti ai diversi "portatori d'interesse" occorre riclassificare il Conto Economico civilistico secondo la logica del Valore Aggiunto. Tale grandezza descrive la ricchezza che la Banca, attraverso la propria attività, è in grado di generare e ripartire tra i soggetti che direttamente o indirettamente sono portatori di interessi nei suoi confronti. Esso viene calcolato come la differenza tra il valore della produzione e i costi sostenuti per la produzione stessa al netto delle componenti straordinarie.

(dati in migliaia di Euro)	2016	2015
Interessi attivi e proventi assimilati	13.051	14.396
commissioni attive	3.959	4.071
dividendi	104	75
profitti e perdite da operazioni finanziarie	2.409	3.387
altri proventi netti di gestione	1.280	1.632
TOTALE PRODUZIONE LORDA	20.803	23.561
interessi passivi e oneri assimilati	-3.164	-4.167
commissioni passive	-585	-706
altri oneri di gestione	-	-
altre spese amministrative (escluse imposte, beneficenza e liberalità)	-3.596	-3.850
rettifiche di valore su crediti e accantonamenti per garanzie e impegni	-5.803	-6.660
accantonamento per rischi ed oneri	-43	-273
TOTALE CONSUMI	-13.191	-15.656
VALORE AGGIUNTO CARATTERISTICO LORDO	7.612	7.905
Proventi straordinari	-	17
Oneri straordinari	-	-
COMPONENTI STRAORDINARI NETTI	-	17
VALORE AGGIUNTO GLOBALE LORDO	7.612	7.922
rettifiche di valore su immobilizzazioni immateriali e materiali	-379	-422
RETTIFICHE/RIPRESE DI VALORE SU IMMOBILIZZAZIONI	-379	-422
VALORE AGGIUNTO GLOBALE NETTO STIMATO	7.232	7.500
Costo del lavoro, amministratori e sindaci	-5.506	-5.805
Altre spese amministrative: elargizioni e contributi	-82	-129
Imposte e tasse	-877	-843
RISULTATO ANTE IMPOSTE STIMATO	768	723
Imposte sul reddito di esercizio:	-193	-145
Ires	-	-541
Irap	-72	-189
Variazione imposte correnti esercizi precedenti	13	16
Variazione delle imposte anticipate	-133	569
Variazione delle imposte differite	-	-
UTILE/PERDITA D'ESERCIZIO	575	578

Distribuzione del Valore Aggiunto Globale Lordo

Dati al 31.12.2016 in Migliaia/€

Il Valore Aggiunto Globale Lordo, e cioè il vantaggio che la Banca ha prodotto a favore di soci, della comunità locale, della collettività, dei propri collaboratori, della promozione della cooperazione e delle stesse BCC-CR, nel 2016 ha superato i 7,6 Milioni/€.

Il Valore Aggiunto Globale Lordo distribuito al personale ed ai collaboratori ammonta al 72,3% del totale.

Il Valore Aggiunto Globale Lordo per la Comunità locale, comprendente le beneficenze, le liberalità e l'accantonamento a fondo Irap, rappresenta il 2,5%.

Il Valore Aggiunto Globale Lordo per la Collettività Nazionale, suddiviso tra accantonamento al fondo Ires, fiscalità anticipata, imposte e tasse indirette, ha subito un incremento del 22,3% rispetto al 2015 e rappresenta circa il 13% del totale.

L'accantonamento al Fondo per la promozione della Cooperazione è rimasto sostanzialmente invariato rispetto all'anno precedente.

Il Patrimonio per lo sviluppo locale, comprendente la riserva legale, le altre riserve e le rettifiche di valore su immobilizzazioni, rappresenta circa l'11% del totale.



Cappelle sul Tavo



Abruzzese

Soci Fondatori

Di Michele Ludovico
PROPRIETARIO

Di Michele Piacentino
COMMERCIANTE

Valloreo Giovannino
COLTIVATORE DIRETTO

Valloreo Rodolfo
COLTIVATORE DIRETTO

Marcucci Emilio
COLTIVATORE DIRETTO

Marcucci Tito
COLTIVATORE DIRETTO

Marcucci Tullio
COLTIVATORE DIRETTO

Di Giampaolo Alfredo
COLTIVATORE DIRETTO

Di Marzio Vincenzo
COMMERCIANTE

Di Michele Antonio Luigi
COLTIVATORE DIRETTO

Di Michele Valentino
COLTIVATORE DIRETTO

Di Michele Silvio
COLTIVATORE DIRETTO

Di Lio Giovita
COLTIVATORE DIRETTO

Succimarra Donato
COLTIVATORE DIRETTO

Trave Camillo
COLTIVATORE DIRETTO

Ricci Alfredo
COLTIVATORE DIRETTO

Valloreo Guido
COLTIVATORE DIRETTO

Fantone Michele
MEZZADRO

Di Michele
COLTIVATORE DIRETTO

Di Michele
COLTIVATORE DIRETTO

Di Fonzo
COLTIVATORE DIRETTO

Valloreo
COLTIVATORE DIRETTO

Di Rosar
PEN

Di Michele
COLTIVATORE DIRETTO

Minichelli
ME

Giammaro
COMM

Di David
COLTIVATORE DIRETTO