



PayWayMAIL 



I servizi del Gruppo Bancario Cooperativo Iccrea  
per il Settore Turismo



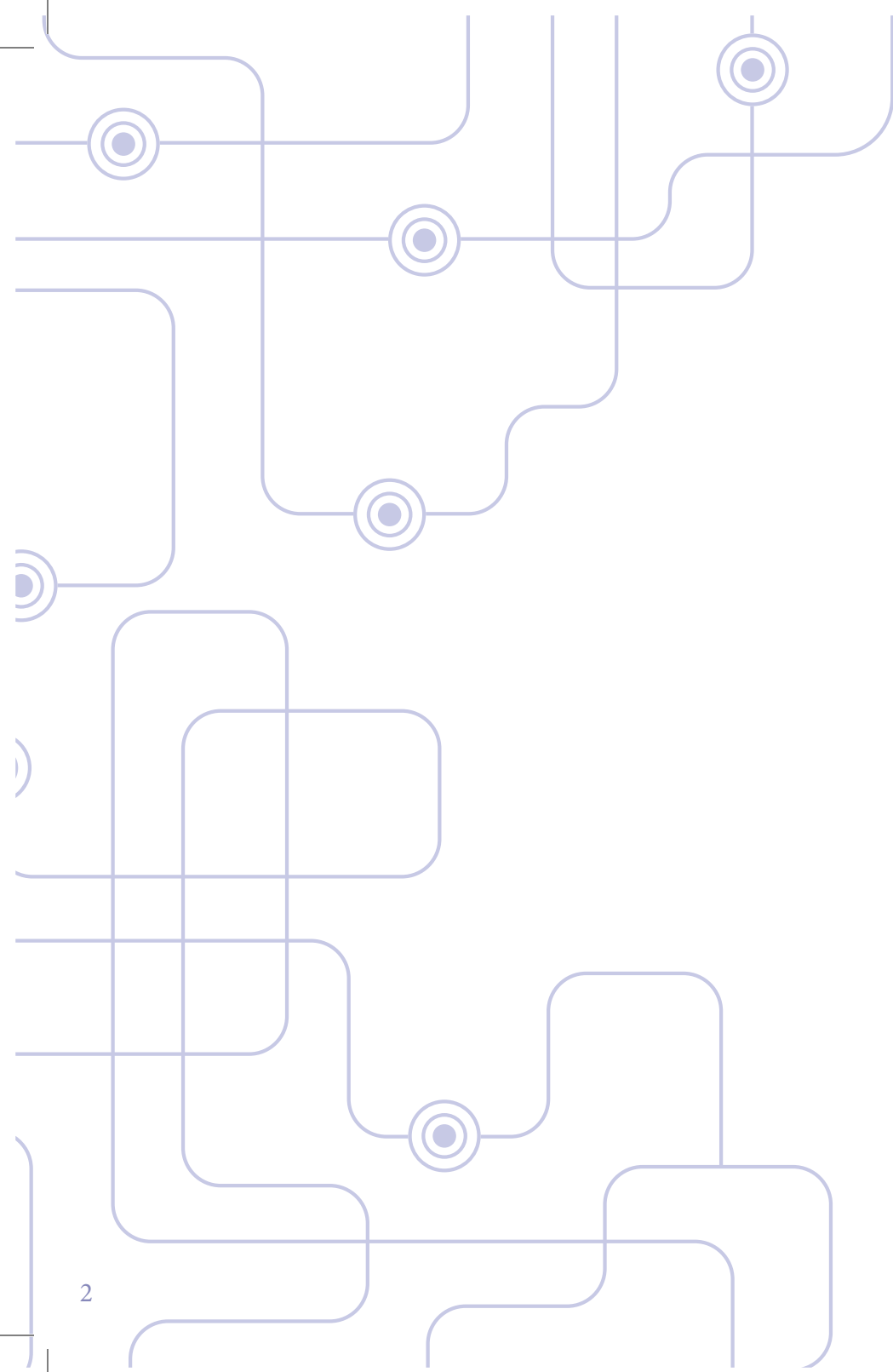

# Settore Turismo

**PayWayMAIL**

# PayWayMAIL

Servizio di pagamento  
tramite *MAIL*

# Settore Turismo



CHE COS'È  
6

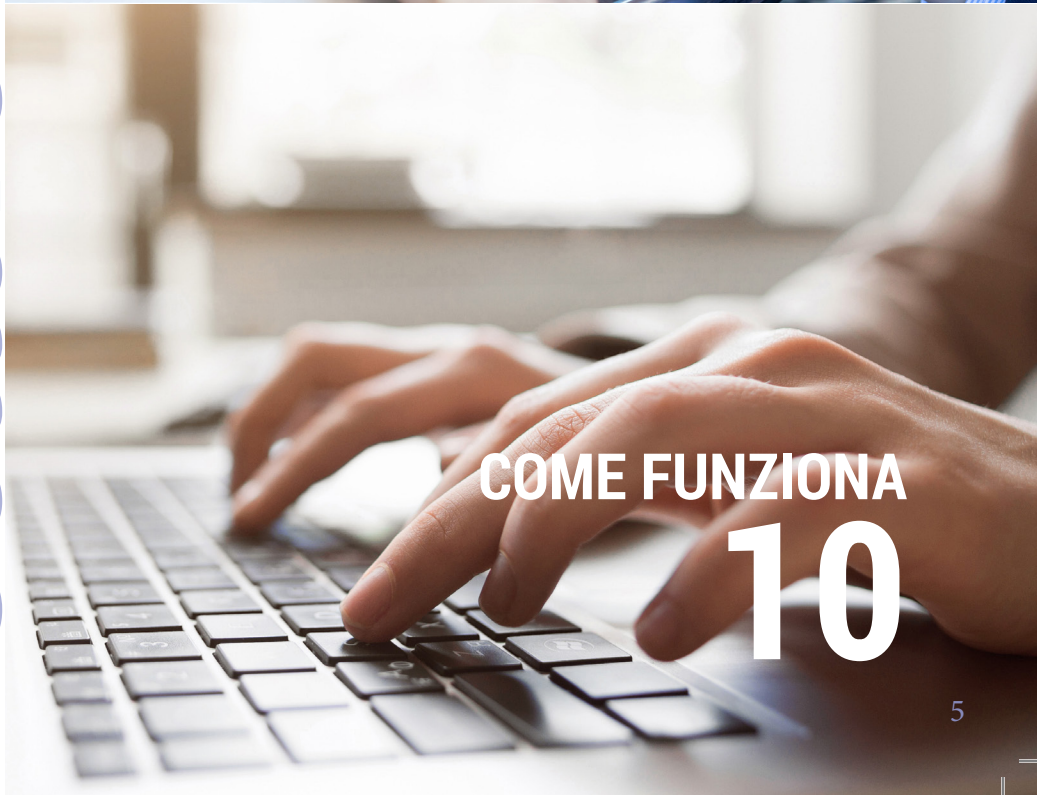

COME FUNZIONA  
10

# CHE COS'È

Servizio per  
addebito  
su carta e  
prenotazione  
importi  
tramite MAIL



## PERMETTE DI INVIARE UNA MAIL PER:

**addebitare** direttamente su una carta inviando un link di pagamento

«**prenotare**» temporaneamente un importo su carta senza generare addebito **senza digitare a mano il Pan della carta del cliente.**

## PayWayMAIL | CHE COS'È

Da oggi è possibile **addebitare o prenotare temporaneamente un importo** su carta di credito, tramite il Pos virtuale **PayWay**, mediante una richiesta di pagamento per ordini definiti via telefono o via email, **in totale sicurezza**.

**PayWayMAIL** permette infatti a tutti i merchant che lo richiedano la possibilità di ricevere pagamenti per acquisti "a distanza" **con le stesse modalità del pagamento e-commerce**.

L'esercente potrà inserire l'ordine tramite la nostra interfaccia WEB **PayWay** ed **inviare una email che contiene il link di pagamento**.





Il link condurrà all'interfaccia Pos Virtuale **PayWay** da dove il cliente potrà procedere, inserendo i dati richiesti, per completare il pagamento (l'interfaccia **PayWay** mostrerà l'importo complessivo dovuto).

Una volta terminata la fase di pagamento, **PayWay invierà in automatico una email di ricevuta che conferma la transazione e notificherà l'avvenuto pagamento al punto vendita.**



# COME FUNZIONA

Inviare ordini di pagamento via email e ricevere il pagamento in tutta tranquillità e serenità.

## PROCEDIMENTO

Il Merchant può scegliere, dalla propria piattaforma PayWay, menù **TRANSAZIONI**, la voce **INVIA LINK PAGAMENTO**.

Compilati tutti i dati e cliccando su **CONFERMA**, invia la mail al cliente.

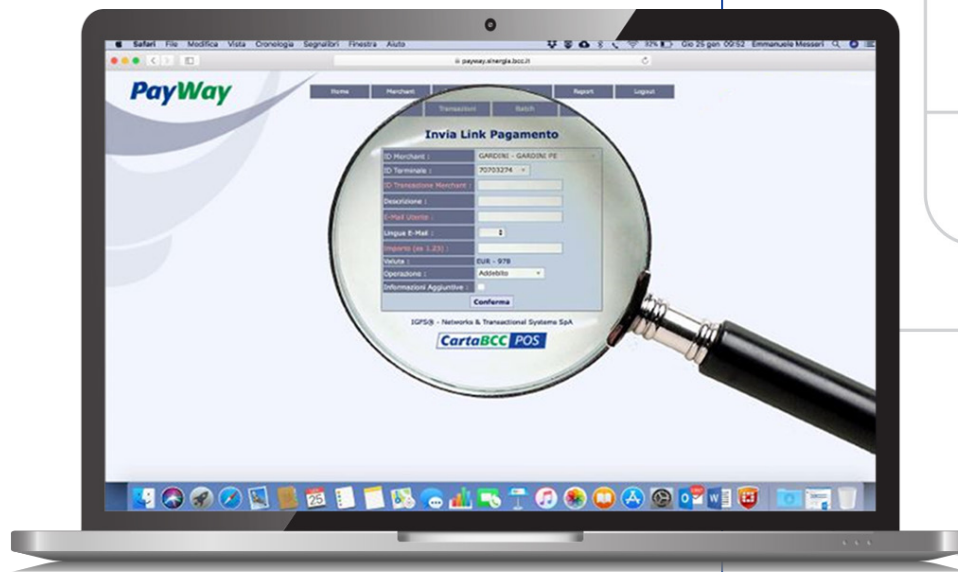

# PayWayMAIL | COME FUNZIONA

Cliccando sul link si aprirà la pagina di pagamento PayWay con cui il cliente potrà procedere al pagamento della somma richiesta.

Dal link, verrà automaticamente aperta la pagina PayWay di inserimento dati carta.

Compilati i campi richiesti (nome, cognome, PAN, expiration date e CVV2), il cliente può procedere con il pagamento

☆ noreply@sinergia.it  
[AMBIENTE TEST] Richiesta pagamento con cod. ordine 20191011129164499  
A: Alessandro Pacini

Entrata - Google 11:43

**CartaBCCPos** Richiesta di pagamento

Gentile Cliente,  
in data **22-01-2019 10:59:45** l'esercente **GESTIONE E PROMOZIONE** ha elaborato una richiesta di pagamento per un importo di **100,00 EUR**.

[Clicca qui per autorizzare l'acquisto](#)

**Informazioni sull'esercente fornite al Titolare**

Insegna esercente:	GESTIONE E PROMOZIONE
Codice terminale:	PIS-TESTPBM3
Codice ordine:	20191011129164499
Descrizione prodotto:	description
Importo:	100,00 EUR
Codice richiesta:	022917043100852073

**PayWay** pagamenti semplici e sicuri 

# PayWayMAIL | COME FUNZIONA

- L' esercente deciderà, dalla propria piattaforma PayWay, se addebitare o «prenotare» l'importo inviato nella mail.
- Una volta terminata la fase di pagamento, PayWay invierà in automatico una email di ricevuta che conferma la transazione e notificherà l'avvenuto pagamento al punto vendita.

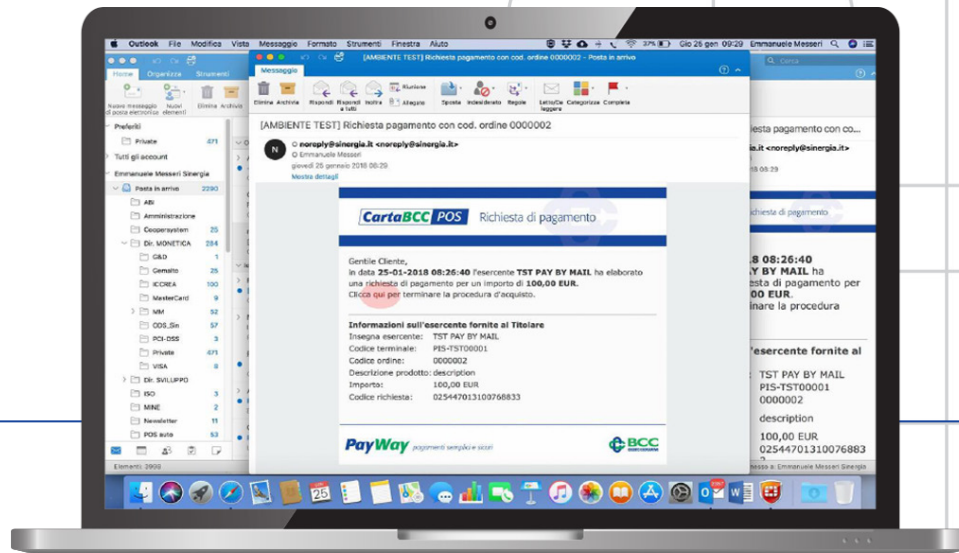



*Gruppo  
Bancario  
Cooperativo  
Iccrea*



**BCC**  
CREDITO COOPERATIVO